

ที่ นน ๐๐๓๒.๐๐๑.๓/๑๗๐๐



สำนักงานสาธารณสุขจังหวัดน่าน
ถนนน่าน-ทุ่งช้าง ตำบลผาสิ่งห์
อำเภอเมืองน่าน จังหวัดน่าน ๕๕๐๐๐

๒๑ มีนาคม ๒๕๖๒

เรื่อง ส่งสำเนาหนังสือ

เรียน ผู้อำนวยการโรงพยาบาลชุมชนทุกแห่ง, สาธารณสุขอำเภอทุกอำเภอ

อ้างถึง หนังสือกองแบบแผน กรมสนับสนุนบริการสุขภาพ ที่ สธ.๐๗๐๓.๐๑/๗๑๕
ลงวันที่ ๑๑ มีนาคม ๒๕๖๒

สิ่งที่ส่งมาด้วย สำเนาหนังสือที่อ้างถึง จำนวน ๑ ฉบับ

ตามหนังสือที่อ้างถึง กองแบบแผน กรมสนับสนุนบริการสุขภาพ ได้แจ้งการขอใช้บริการระบบทะเบียนแบบแปลนและขั้นตอนการแจ้งปัญหาการใช้งาน ตามรายละเอียดสิ่งที่ส่งมาด้วยพร้อมหนังสือฉบับนี้
จึงเรียนมาเพื่อแจ้งผู้ที่เกี่ยวข้องทราบ และถือปฏิบัติต่อไป

ขอแสดงความนับถือ

(นายนิพนธ์ พัฒนกิจเรือง)
นายแพทย์สาธารณสุขจังหวัดน่าน

กลุ่มงานบริหารทั่วไป - งานก่อสร้าง

โทร. ๐ ๕๕๖๐ ๐๐๗๐

โทรสาร ๐ ๕๕๖๐ ๐๐๗๐

หมายเหตุ ความนิโหลดสำเนาหนังสือตามสิ่งที่ส่งมาด้วยได้ที่ [https:// www.nno.moph.go.th/nanhealth/](https://www.nno.moph.go.th/nanhealth/)
ข่าวกลุ่มงานบริหารทั่วไป

งานก่อสร้าง
เลขที่.....190
วันที่ ๑๘/มิ.ค. ๒๕๖๒
เวลา.....

สำนักงานสาธารณสุขจังหวัดน่าน
เลขที่รับ 3466
วันที่ 18 มี.ค. 2562
เวลา 11-09



ที่ สธ.๐๗๐๓.๐๑/๗๑๕

กองแบบแผน กรมสนับสนุนบริการสุขภาพ
ถ.ติวานนท์ ต.ตลาดขวัญ จ.นนทบุรี ๑๑๐๐๐

๑๑ มีนาคม ๒๕๖๒

เรื่อง แจ้งการขอใช้บริการระบบทะเบียนแบบแปลนและขั้นตอนการแจ้งปัญหาการใช้งาน

เรียน นายแพทย์สาธารณสุขจังหวัด/ผู้อำนวยการโรงพยาบาลศูนย์/ผู้อำนวยการโรงพยาบาลทั่วไป

อ้างถึง หนังสือกองแบบแผนเลขที่ สธ ๐๗๐๓๐๑/๑๙๙๐ ลงวันที่ ๑๙ มิถุนายน ๒๕๖๑

สิ่งที่ส่งมาด้วย ๑.ขั้นตอนการขอใช้งานระบบทะเบียนแบบแปลน

๒.ตัวอย่างหนังสือขอใช้งานระบบทะเบียนแบบแปลน

๓.ขั้นตอนการแจ้งปัญหาการเข้าใช้งาน

๔.ตัวอย่างการเข้าใช้งานระบบทะเบียนแบบแปลน

ตามหนังสือที่อ้างถึง กองแบบแผน กรมสนับสนุนบริการสุขภาพ ได้แจ้งการขอใช้บริการระบบทะเบียนแบบแปลนและขั้นตอนการแจ้งปัญหาการใช้งานแก่สำนักงานสาธารณสุขจังหวัด/โรงพยาบาลศูนย์ และโรงพยาบาลทั่วไป ในการสืบค้นแบบแปลนของกองแบบแผนโดยได้กำหนดให้ลงทะเบียนเพื่อใช้งาน แล้วนั้น

ในการนี้ กองแบบแผนขอเรียนว่า เนื่องจากปัจจุบันมีหน่วยงานหลายแห่งไม่ทราบขั้นตอนการขอใช้บริการของกองแบบแผน จึงขอให้ท่านแจ้งหน่วยงานในสังกัดทราบการขอใช้บริการดังกล่าว ต่อไปด้วย

จึงเรียนมาเพื่อโปรดพิจารณาดำเนินการต่อไปด้วย จะเป็นพระคุณ

ขอแสดงความนับถือ

(นายชาติรี ปัญญาพรวิทยา)

วิศวกรโยธาชำนาญการพิเศษ(ด้านออกแบบและคำนวณ)

รักษาราชการแทนผู้อำนวยการกองแบบแผน

กลุ่มบริหารทั่วไปและแผนงาน

โทรศัพท์ ๐ ๒๑๙๓ ๗๐๐๐ ต่อ ๑๘๓๐๘

โทรสาร ๐ ๒๑๕๙ ๕๖๐๒



ที่ สธ ๐๗๐๓.๐๑/ ๑๙๙๐

กองแบบแผน กรมสนับสนุนบริการสุขภาพ
ถนนติวานนท์ จังหวัดนนทบุรี ๑๑๐๐๐

๑๙ มิถุนายน ๒๕๖๑

เรื่อง แจ้งการขอใช้บริการระบบทะเบียนแบบแปลนและขั้นตอนการแจ้งปัญหาการใช้งาน

เรียน นายแพทย์สาธารณสุขจังหวัด/ผู้อำนวยการโรงพยาบาลศูนย์/ผู้อำนวยการโรงพยาบาลทั่วไป

อ้างถึง หนังสือกองแบบแผนที่ สธ ๐๗๐๓.๐๑/๓๘๐๐ ลงวันที่ ๑๒ ตุลาคม ๒๕๖๐

- สิ่งที่ส่งมาด้วย
๑. การขอใช้งานระบบทะเบียนแบบแปลนกองแบบแผน
 ๒. ตัวอย่างหนังสือขอใช้งานระบบทะเบียนแบบแปลน
 ๓. ขั้นตอนการแจ้งปัญหาการใช้งาน
 ๔. ตัวอย่างการเข้าใช้งาน ระบบทะเบียนแบบแปลน

ตามหนังสือที่อ้างถึง กองแบบแผน กรมสนับสนุนบริการสุขภาพ ได้แจ้งการขอใช้บริการระบบทะเบียนแบบแปลนและขั้นตอนการแจ้งปัญหาการใช้งานแก่สำนักงานสาธารณสุขจังหวัด/โรงพยาบาลศูนย์ และโรงพยาบาลทั่วไป ในการสืบค้นแบบแปลนของกองแบบแผนโดยได้กำหนดให้ลงทะเบียนเพื่อเข้าใช้งาน แล้วนั้น

ในการนี้ กองแบบแผนขอเรียนว่า ขอให้สำนักงานสาธารณสุขจังหวัด/โรงพยาบาลศูนย์ และโรงพยาบาลทั่วไป แจ้งหน่วยงานในสังกัดทราบการขอใช้บริการดังกล่าวด้วย เนื่องจากปัจจุบันมีหน่วยงานหลายแห่งที่ยังไม่ทราบขั้นตอนการขอใช้บริการของกองแบบแผน

จึงเรียนมาเพื่อโปรดทราบ และแจ้งหน่วยงานในสังกัดทราบต่อไปด้วย จะเป็นพระคุณ

ขอแสดงความนับถือ

(นายนิรันดร์ คชรินทร์)

ผู้อำนวยการกองแบบแผน

กองแบบแผน

กลุ่มบริหารทั่วไปและแผนงาน

โทรศัพท์ ๐ ๒๑๙๓ ๗๐๐๐ ต่อ ๑๘๓๐๘

การขอใช้งานระบบทะเบียนแบบแปลนกองแบบแผน

ทำหนังสือขอใช้งานระบบทะเบียนแบบแปลน มายังกองแบบแผน กรมสนับสนุนบริการสุขภาพ กระทรวงสาธารณสุข โดยให้หน่วยงาน เป็นผู้ออกหนังสือหนังสือ โดยมีรายละเอียดผู้ขอใช้งาน ดังนี้

๑. ชื่อ - สกุล และตำแหน่ง
๒. วัตถุประสงค์การใช้งาน
๓. ช่องทางการติดต่อกลับ เช่น เบอร์โทรศัพท์ อีเมล เป็นต้น

ขั้นตอนการขอใช้งานระบบทะเบียนแบบแปลน

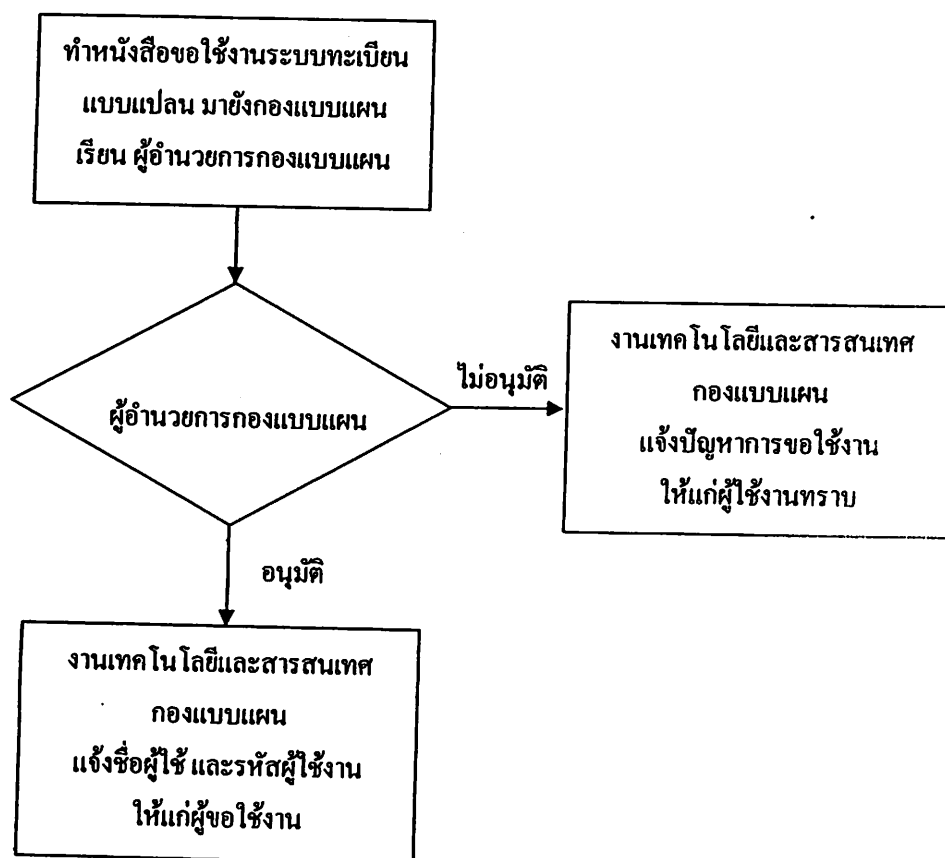

(Signature)

(นายวุฒิศักดิ์ ชุติน)

วิศวกรโยธาชำนาญการ

ประธานงานเทคโนโลยีและสารสนเทศ

ตัวอย่างหนังสือขอใช้งานระบบทะเบียนแบบแปลน



ที่.....

(หน่วยงาน).....

.....

.....

เรื่อง ขอใช้ระบบทะเบียนแบบแปลน

เรียน ผู้อำนวยการกองแบบแผน

ด้วย.....(หน่วยงาน)..... มีความประสงค์ขอใช้ระบบทะเบียนแบบแปลนเพื่อเข้าใช้ดู
รายละเอียดแบบแปลน โดยให้.....ตำแหน่ง.....เป็นผู้ใช้งานระบบทะเบียนแบบแปลน

ในการนี้.....(หน่วยงาน)..... จึงขอลงทะเบียน เพื่อเข้าใช้งานระบบทะเบียนแบบแปลน
ดังกล่าว และกรุณาส่งชื่อผู้ใช้รหัสผ่าน มาที่.....(หน่วยงาน)..... ตำบล.....อำเภอ.....
จังหวัด.....เบอร์โทรศัพท์.....อีเมล.....

จึงเรียนมาเพื่อโปรดพิจารณา

ขอแสดงความนับถือ

(.....)

ตำแหน่ง.....

(หน่วยงาน).....

โทร.

โทรสาร.

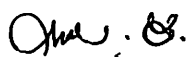
(นายวุฒิศักดิ์ ชุตนา)

วิศวกรโยธาชำนาญการ

ประธานงานเทคโนโลยีและสารสนเทศ

ขั้นตอนการแจ้งปัญหาการใช้งาน

กรณีไม่สามารถใช้งานระบบทะเบียนแบบแปลน ลืมชื่อผู้ใช้ หรือรหัสผ่าน หรือปัญหาการใช้งานอื่นๆ สามารถติดต่อแจ้งได้ที่งานเทคโนโลยีและสารสนเทศกองแบบแผน โทร ๐ ๒๑๕๓ ๗๐๐๐ ต่อ ๑๘๓๐๘ หรือ อีเมลล์ kongbab001@gmail.com

ขั้นตอนการแจ้งปัญหาการใช้งาน

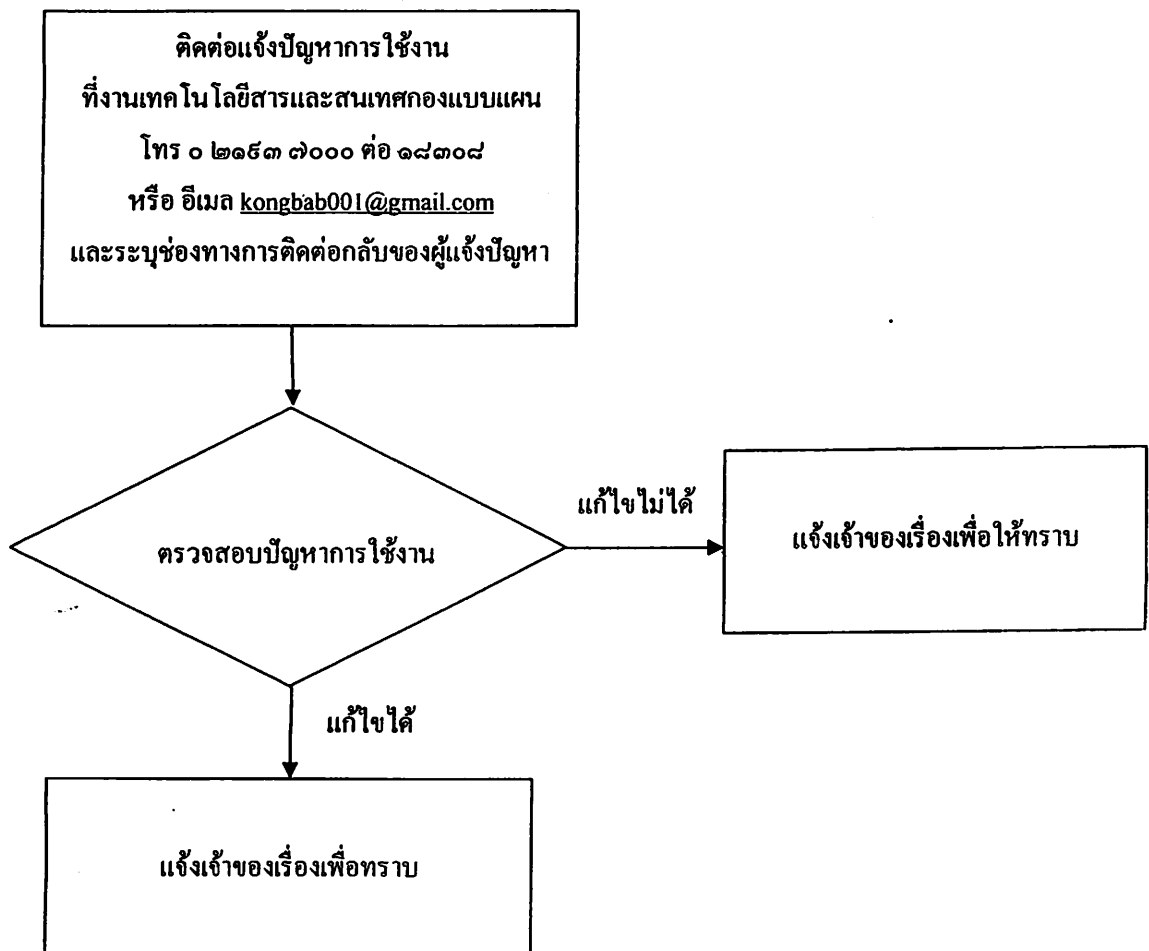



(นายวุฒิศักดิ์ ชูตน)

วิศวกรโยธาชำนาญการ
ประธานงานเทคโนโลยีและสารสนเทศ

ตัวอย่างการเข้าใช้งานระบบทะเบียนแบบแปลน กองแบบแผน

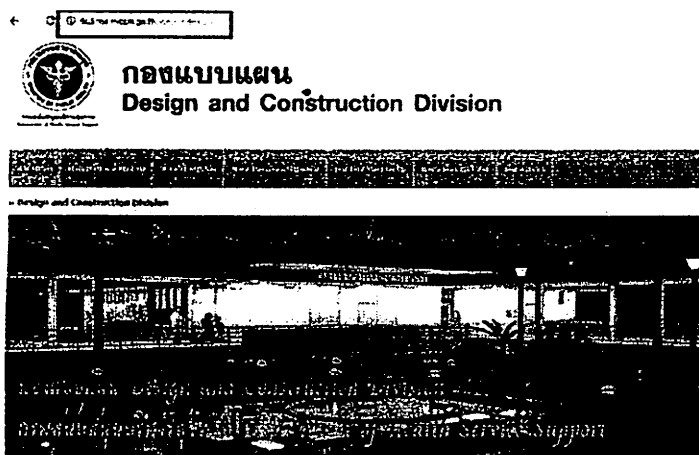
๑. เข้าไปที่ <http://dcd.hss.moph.go.th>



๒. ไปที่หัวเรื่องบริการเจ้าหน้าที่ แล้วเลือก ระบบทะเบียนแบบแปลน

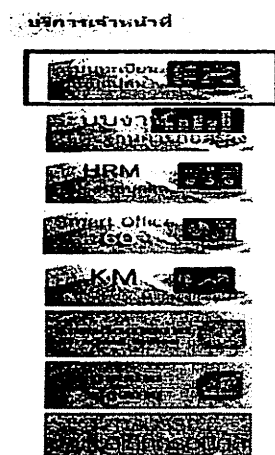

๓. ใช้ ชื่อผู้ใช้ และ รหัสผ่าน ที่ได้จากกองแบบแผน login เพื่อเข้าใช้งานระบบทะเบียนแบบแปลน

Sign in

Username:

lord 729

Password:

.....

[login](#)

นายวุฒิศักดิ์ ชูตน

(นายวุฒิศักดิ์ ชูตน)

วิศวกรโยธาชำนาญการ

ประธานงานเทคโนโลยีและสารสนเทศ