



ที่ นน ๐๐๑๕/ว ๓๕๕

สำนักงานพลังงานจังหวัดน่าน

ตำบลกืมตอง อำเภอเมือง

จังหวัดน่าน ๕๕๐๐๐ กลุ่มงานพัฒนายุทธศาสตร์

เลขที่รับ..... ๒๒๐

วันที่..... ๕/๖/๒๕๖๑

๑๕/๖/๒๕๖๑

๒๘ กุมภาพันธ์ ๒๕๖๑

เรื่อง ขอบพระสัมพันธ์โครงการส่งเสริมการจัดการพลังงานและเพิ่มประสิทธิภาพในโรงพยาบาลภาครัฐนอกข่ายควบคุม

เรียน รายชื่อแนบท้าย

สิ่งที่ส่งมาด้วย ๑. บันทึกข้อความ สป.พน.กองตรวจและประเมินผล จำนวน ๑ ชุด

ที่ พน ๐๒๐๗/๑๒๖ ลงวันที่ ๒๗ กุมภาพันธ์ ๒๕๖๑

๒. สำเนาประกาศหลักเกณฑ์ เงื่อนไขและวิธีการสมัครขอรับทุนสนับสนุน จำนวน ๑ ชุด

ตามที่ กรมพัฒนาพลังงานทดแทนและอนุรักษ์พลังงาน ได้บริหารจัดการงบประมาณจากกองทุนเพื่อส่งเสริมการอนุรักษ์พลังงานเพื่อดำเนินการส่งเสริมการจัดการพลังงานโดยและเพิ่มประสิทธิภาพในโรงพยาบาลภาครัฐนอกข่ายควบคุม วงเงินงบประมาณ ๒๐๓,๐๖๙,๙๐๐.๐๐ บาท (สองร้อยสามล้านหกหมื่นเก้าพันเก้าร้อยบาทถ้วน) และขอให้สำนักงานพลังงานจังหวัดน่านประสานสัมพันธ์โครงการส่งเสริมการจัดการพลังงานและเพิ่มประสิทธิภาพในโรงพยาบาลให้กับโรงพยาบาลชุมชนต่างๆ ได้รับทราบ นั้น

ในการนี้ สำนักงานพลังงานจังหวัดน่าน จึงขอประสานสัมพันธ์รายละเอียดหลักเกณฑ์ เงื่อนไขและวิธีการสมัครขอรับทุนสนับสนุน เข้าร่วมโครงการส่งเสริมการจัดการพลังงานและเพิ่มประสิทธิภาพในโรงพยาบาลให้กับโรงพยาบาลชุมชนต่างๆได้รับทราบ รายละเอียดปรากฏตามสิ่งที่ส่งมาด้วยที่แนบมาพร้อมนี้

จึงเรียนมาเพื่อโปรดทราบ

ขอแสดงความนับถือ

(นายพนพล อุสาทะ)

พลังงานจังหวัดน่าน

กลุ่มอำนวยการและแผนพลังงาน

โทร. ๐-๕๕๗๑-๖๐๒๘

โทรสาร. ๐-๕๕๗๘-๕๕๕๘

๑๕/๖/๒๕๖๑

๒๑. ๖๒

เรียนนพ.สสจ.น่าน

สนง.พลังงาน จ.น่านส่งรายละเอียด หลักเกณฑ์ เงื่อนไข  
และวิธีการสมัครขอรับทุนสนับสนุน จากกองทุนเพื่อส่งเสริมอนุรักษ์  
พลังงาน โครงการส่งเสริมการจัดการพลังงานและเพิ่มประสิทธิภาพ  
ในโรงพยาบาลให้กับโรงพยาบาลชุมชน รพ.สต. โดยจัดส่งหนังสือ  
ประชาสัมพันธ์ให้สถานบริการทุกแห่งทราบแล้ว

งานงบประมาณฯกลุ่มงานพัฒนายุทธศาสตร์ฯ ได้ลุ่ม  
สอบถามไปยังพื้นที่ พบว่าพื้นที่ได้รับหนังสือดังกล่าวแล้ว จึงเห็น  
ควรแจ้งประกาศของกรมพัฒนาพลังงานทดแทนและอนุรักษ์  
พลังงาน เรื่องหลักเกณฑ์ เงื่อนไขและวิธีการสมัครขอรับการ  
สนับสนุนโครงการฯในเว็บไซต์ของสสจ.น่านต่อไป

จึงเรียนมาเพื่อโปรดทราบและพิจารณา

9/13/61

9/13/61

9/13/61

for  
pl

(นายนิพนธ์ พัฒนกิจเรือง)

นายแพทย์สาธารณสุขจังหวัดน่าน

๑๓ มี.ค. ๒๕๖๑

## รายชื่อแนบท้าย

- ๑.สำนักงานสาธารณสุขจังหวัดน่าน
- ๒.โรงพยาบาลน่าน
- ๓.โรงพยาบาลภูเพียง
- ๔.โรงพยาบาลเวียงสา
- ๕.โรงพยาบาลปัว
- ๖.โรงพยาบาลทุ่งช้าง
- ๗.โรงพยาบาลเฉลิมพระเกียรติ
- ๘.โรงพยาบาลท่าวังผา
- ๙.โรงพยาบาลน่าน้อย
- ๑๐.โรงพยาบาลเชียงกลาง
- ๑๑.โรงพยาบาลสองแคว
- ๑๒.โรงพยาบาลแม่จริม
- ๑๓.โรงพยาบาลนาหมื่น
- ๑๔.โรงพยาบาลบ้านหลวง
- ๑๕.โรงพยาบาลสันติสุข
- ๑๖.โรงพยาบาลบ่อเกลือ
- ๑๗.รพ.สต.ตำบลบ่อ
- ๑๘.รพ.สต.ตำบลผาสิงห์
- ๑๙.รพ.สต.ตำบลไชยสถาน
- ๒๐.รพ.สต.ตำบลกิมทอง
- ๒๑.รพ.สต.ตำบลเรือง
- ๒๒.รพ.สต.ตำบลนาซาว
- ๒๓.รพ.สต.บ้านดู่ใต้
- ๒๔.รพ.สต.บ้านดอนมูล
- ๒๕.รพ.สต.บ้านดอนน้ำครก
- ๒๖.รพ.สต.ตำบลกองควาย
- ๒๗.รพ.สต.ตำบลสวก
- ๒๘.รพ.สต.ตำบลฝายแก้ว
- ๒๙.รพ.สต.ตำบลทำน้าว
- ๓๐.รพ.สต.ตำบลนาปัง
- ๓๑.รพ.สต.ตำบลเมืองจั้ง
- ๓๒.รพ.สต.ตำบลน้ำแก่น
- ๓๓.รพ.สต.ตำบลน้ำเกียน
- ๓๔.รพ.สต.ซึ้ง
- ๓๕.รพ.สต.โหล่น่าน
- ๓๖.รพ.สต.ตาลชุม
- ๓๗.รพ.สต.นาเหลื่อง
- ๓๘.รพ.สต.ส้าน
- ๓๙.รพ.สต.น้ำปัว
- ๔๐.รพ.สต.ยาบหวนา
- ๔๑.รพ.สต.ปงสนุก
- ๔๒.รพ.สต.อ้านนาไลอย

๔๓.รพ.สต.แม่สา  
๔๔.รพ.สต.ตำบลแงง  
๔๕.รพ.สต.ตำบลสถาน  
๔๖.รพ.สต.ตำบลศิลาแลง  
๔๗.รพ.สต.ตำบลศิลาเพชร  
๔๘.รพ.สต.ตำบลอวน  
๔๙.รพ.สต.ตำบลไชยวัฒนา  
๕๐.รพ.สต.ตำบลเจดีย์ชัย  
๕๑.รพ.สต.ตำบลภูคา  
๕๒.รพ.สต.ตำบลสกาต  
๕๓.รพ.สต.ตำบลปัว  
๕๔.รพ.สต.ตำบลบ้านป่ากลาง  
๕๕.รพ.สต.ตำบลปอน  
๕๖.รพ.สต.ตำบลงอบ  
๕๗.รพ.สต.ตำบลและ  
๕๘.รพ.สต.ตำบลห้วยโก๋น  
๕๙.รพ.สต.บ้านสะจุก  
๖๐.รพ.สต.ตำบลริม  
๖๑.รพ.สต.ตำบลป่าคา  
๖๒.รพ.สต.ตำบลผาตอ  
๖๓.รพ.สต.ตำบลยม  
๖๔.รพ.สต.ตำบลตาลชุม  
๖๕.รพ.สต.ตำบลจอมพระ  
๖๖.รพ.สต.ตำบลแสนทอง  
๖๗.รพ.สต.ตำบลเชียงของ  
๖๘.รพ.สต.ตำบลศรีชะเกษ  
๖๙.รพ.สต.เฉลิมพระเกียรติ๖๐พรรษา นวมินทราชินี ตำบลสถาน  
๗๐.รพ.สต.ตำบลสันทะ  
๗๑.รพ.สต.ตำบลบัวใหญ่  
๗๒.รพ.สต.ตำบลน้ำตก  
๗๓.รพ.สต.ตำบลเปือ  
๗๔.รพ.สต.ตำบลเชียงกลาง  
๗๕.รพ.สต.ตำบลพระธาตุ  
๗๖.รพ.สต.ตำบลพญาแก้ว  
๗๗.รพ.สต.ตำบลพระพุทธรบาท  
๗๘.รพ.สต.ตำบลชนแดน  
๗๙.รพ.สต.ตำบลยอด  
๘๐.รพ.สต.ตำบลแม่จรม  
๘๑.รพ.สต.ตำบลหมอเมือง  
๘๒.รพ.สต.ตำบลน้ำวาง  
๘๓.รพ.สต.ตำบลน้ำปาย  
๘๔.รพ.สต.ตำบลนาทะนุง  
๘๕.รพ.สต.ตำบลเมืองลี  
๘๖.รพ.สต.ตำบลปิงหลวง

๘๗.รพ.สต.ตำบลบ้านฟ้า

๘๘.รพ.สต.บ้านดอน(รพ.สต.สวด)

๘๙.รพ.สต.ตำบลป่าแลวหลวง

๙๐.รพ.สต.ตำบลพงษ์

๙๑.รพ.สต.ตำบลบ่อเกลือเหนือ

๙๒.รพ.สต.ดงพญา(บ้านสะพาน)



## บันทึกข้อความ

|                                 |
|---------------------------------|
| สำนักงานพลังงานจังหวัดเชียงใหม่ |
| เลขที่รับ 319                   |
| วันที่ 27 ก.พ. 2561             |
| เวลา 10.43 น.                   |

ส่วนราชการ สป.พ.น. กองตรวจและประเมินผล โทร. ๐ ๒๑๔๐ ๖๐๗๔

ที่ พน ๐๒๐๗/๑๒๒

วันที่ ๒๗ กุมภาพันธ์ ๒๕๖๑

เรื่อง ขอให้ประชาสัมพันธ์โครงการส่งเสริมการจัดการพลังงานและเพิ่มประสิทธิภาพในโรงพยาบาล  
ภาคีรัฐนอกข่ายควบคุม

เรียน พนจ.๗๖ จังหวัด

ด้วยกรมพัฒนาพลังงานทดแทนและอนุรักษ์พลังงาน ได้รับจัดสรรงบประมาณจากกองทุนเพื่อส่งเสริมการอนุรักษ์พลังงานเพื่อดำเนินโครงการส่งเสริมการจัดการพลังงานและเพิ่มประสิทธิภาพในโรงพยาบาลภาคีรัฐนอกข่ายควบคุม วงเงินงบประมาณ ๒๐๓,๐๖๙,๙๐๐.๐๐ บาท (สองร้อยสามล้านหกหมื่นเก้าพันเก้าร้อยบาทถ้วน) ปัจจุบันได้ดำเนินงานในขั้นตอนการสมัครขอรับการสนับสนุน จากโรงพยาบาลชุมชนต่างๆทั่วประเทศ โดยมีหลักเกณฑ์ เงื่อนไขและวิธีการสมัครขอรับการสนับสนุน ซึ่ง พพ.เห็นว่าควรแจ้งให้พลังงานจังหวัดทั้ง ๗๖ จังหวัด ได้รับทราบ เพื่อนำรายละเอียดโครงการไปชี้แจงกับโรงพยาบาลชุมชนภายในจังหวัดที่รับผิดชอบต่อไป รายละเอียดตามแนบท้าย

ในการนี้ จึงขอให้พลังงานจังหวัดทั้ง ๗๖ จังหวัด ประชาสัมพันธ์โครงการส่งเสริมการจัดการพลังงานและเพิ่มประสิทธิภาพในโรงพยาบาล ให้กับโรงพยาบาลชุมชนต่าง ๆ ได้รับทราบ พร้อมทั้งนำรายละเอียดหลักเกณฑ์ เงื่อนไขและวิธีการสมัครขอรับการสนับสนุน ไปชี้แจงให้รับทราบด้วย

จึงเรียนมาเพื่อโปรดพิจารณาดำเนินการต่อไป

(นายยงยุทธ จันทโรทัย)

รพ.พ.น.

ในนามพลต. (สุภาพ)

พลังงานจังหวัด เชียงใหม่

27 ก.พ. 2561

เรียน พนจ.บ้าน

☐ เพื่อโปรดทราบ

☒ เพื่อโปรดพิจารณา

☒ อื่นๆ ดำเนินการ

2561

257 ก.พ. 2561



## บันทึกข้อความ

|                    |
|--------------------|
| จรรยา ปรพณ.ยงยุทธ  |
| เลขรับ..... ๓๔๔    |
| วันที่ 2 ก.พ. 2561 |
| เวลา..... 13.43 น. |

|                            |
|----------------------------|
| สำนักงานปลัดกระทรวงพลังงาน |
| เลขรับ..... 1233           |
| วันที่ ๑๒ ก.พ. ๒๕๖๑        |
| เวลา 11.00 น.              |

ส่วนราชการ พพ. สำนักส่งเสริมการอนุรักษ์พลังงาน โทร. ๐ ๒๒๒๓ ๐๐๒๑-๙ ต่อ ๑๐๖๙  
ที่ พน ๐๕๑๑ (พพ)/ ๕๖๗ วันที่ ๓ กุมภาพันธ์ ๒๕๖๑

|                     |
|---------------------|
| เลขที่ 00220        |
| วันที่ 13 ก.พ. 2561 |
| เวลา 8.49           |

เรื่อง ขออนุญาตประชาสัมพันธ์โครงการส่งเสริมการจัดการพลังงานและเพิ่มประสิทธิภาพในโรงพยาบาล  
ภาครัฐนอกข่ายควบคุม

เรียน ปพณ. ผ่าน รพณ. (นายยงยุทธ จันทโรทัย)

ด้วย กรมพัฒนาพลังงานทดแทนและอนุรักษ์พลังงาน (พพ.) ได้รับแจ้งมติคณะกรรมการกองทุนเพื่อส่งเสริมการอนุรักษ์พลังงาน ในคราวประชุมครั้งที่ ๒/๒๕๖๐ (ครั้งที่ ๗๓) เมื่อวันที่ ๖ กันยายน ๒๕๖๐ มีมติอนุมัติจัดสรรเงินกองทุนฯ แผนเพิ่มประสิทธิภาพการใช้พลังงาน กลุ่มงานโครงการสาธิตหรือริเริ่ม เพื่อเป็นค่าใช้จ่ายในการสนับสนุนการดำเนินงานโครงการส่งเสริมการจัดการพลังงานและเพิ่มประสิทธิภาพในโรงพยาบาลภาครัฐนอกข่ายควบคุม วงเงินงบประมาณ ๒๐๓,๐๖๙,๙๐๐.๐๐ บาท (สองร้อยสามล้านหกหมื่นเก้าพันเก้าร้อยบาทถ้วน)

บัดนี้ พพ. ได้ดำเนินงานในขั้นตอนการสมัครรับการสนับสนุน จากโรงพยาบาลชุมชนต่างๆ ทั่วประเทศ โดยมีหลักเกณฑ์ เงื่อนไขและวิธีการสมัครรับการสนับสนุน ดังรายละเอียดตามเอกสารแนบ ซึ่งโครงการดังกล่าว พพ. เห็นว่าควรแจ้งพลังงานจังหวัดให้ได้รับทราบ เพื่อจักได้นำรายละเอียดไปชี้แจงกับโรงพยาบาลชุมชนภายในจังหวัดที่ดูแลรับผิดชอบต่อไป

จึงเรียนมาเพื่อโปรดทราบและพิจารณาดำเนินการต่อไป ด้วยจะขอขอบคุณยิ่ง

(นายยงยุทธ สวัสดิ์สินีย์)

รองอธิบดี ปฏิบัติราชการแทน

อธิบดีกรมพัฒนาพลังงานทดแทนและอนุรักษ์พลังงาน

๐ ข้าราชการ/วอ.กทป.  
แฉวี พทจ.

๑. พ.ว.วิทย์  
เพื่อ/กท.ล.กท.  
อน.พท.๕

๑๓ ก.พ. ๖๑

๑๒ ก.พ. ๖๑

(นายยงยุทธ จันทโรทัย)  
รองปลัดกระทรวง ปฏิบัติราชการแทน  
ปลัดกระทรวงพลังงาน

### คำนิยามกระทรวงพลังงาน

- มุ่งเน้นประชา (Citizen Centered)
- กล้าคิดสร้างสรรค์ (Think out of the box)
- เชื้อมั่นทำได้ (Can do Attitude)
- ร่วมใจเป็นทีม (Teamwork)

## สำเนาประกาศ



ประกาศกรมพัฒนาพลังงานทดแทนและอนุรักษ์พลังงาน  
เรื่อง หลักเกณฑ์ เงื่อนไขและวิธีการสมัครขอรับการสนับสนุน  
โครงการส่งเสริมการจัดการพลังงานและเพิ่มประสิทธิภาพในโรงพยาบาลภาครัฐนอกข่ายควบคุม  
กองทุนเพื่อส่งเสริมการอนุรักษ์พลังงาน ปีงบประมาณ ๒๕๖๑

ด้วย กรมพัฒนาพลังงานทดแทนและอนุรักษ์พลังงาน (พพ.) ได้งบประมาณจากกองทุนเพื่อส่งเสริมการอนุรักษ์พลังงาน ปีงบประมาณ ๒๕๖๑ เพื่อดำเนินโครงการส่งเสริมการจัดการพลังงานและเพิ่มประสิทธิภาพในโรงพยาบาลภาครัฐนอกข่ายควบคุม โดยจะให้การสนับสนุนองค์ความรู้โดยการอบรม เรื่องการบริหารจัดการด้านพลังงาน แก่ทีมงานอนุรักษ์พลังงานของหน่วยงาน และดำเนินการปรับเปลี่ยนอุปกรณ์ประสิทธิภาพสูงทดแทนอุปกรณ์เดิมที่มีประสิทธิภาพต่ำ ในการนี้ พพ. จึงออกประกาศหลักเกณฑ์ เงื่อนไขและวิธีการสมัครเข้าร่วมโครงการ เพื่อขอรับการสนับสนุน ดังต่อไปนี้

### หมวดที่ ๑

#### ข้อกำหนดและหลักเกณฑ์ทั่วไป

##### ข้อ ๑. คุณสมบัติของผู้ขอรับการสนับสนุน

๑.๑ เป็นอาคารโรงพยาบาลภาครัฐที่อยู่ในกลุ่มโรงพยาบาลชุมชน (รพช.) สังกัดกระทรวงสาธารณสุข ที่มีจำนวนเตียงตั้งแต่ ๓๐ - ๑๒๐ เตียง

๑.๒ ไม่เป็นอาคารควบคุมตามพระราชบัญญัติการส่งเสริมการอนุรักษ์พลังงาน พ.ศ. ๒๕๓๕ (แก้ไขเพิ่มเติม พ.ศ. ๒๕๕๐) (อาคารที่เข้าข่ายเป็นอาคารควบคุม คือ มีการติดตั้งเครื่องวัดไฟฟ้า (มิเตอร์) ตัวเดียวหรือหลายตัวรวมกันมีขนาดตั้งแต่ ๑,๐๐๐ กิโลวัตต์ขึ้นไป หรือติดตั้งหม้อแปลงไฟฟ้าขนาดตั้งแต่ ๑,๑๗๕ กิโลโวลต์แอมแปร์ขึ้นไป หรือมีปริมาณการใช้พลังงานไฟฟ้า ความร้อนจากไอน้ำหรือพลังงานสิ้นเปลืองอย่าใดอย่างหนึ่งรวมกัน ในรอบ ๑ ปี ที่ผ่านมามีค่าเท่ากับพลังงานไฟฟ้าตั้งแต่ ๒๐ ล้านเมกะจูลขึ้นไป)

๑.๓ มีคณะทำงานด้านอนุรักษ์พลังงานหรือผู้รับผิดชอบด้านการจัดการพลังงานในหน่วยงาน

๑.๔ มีผู้ลงนามในหนังสือยืนยันการเข้าร่วมโครงการฯ โดยผู้มีอำนาจลงนามหรือผู้รับมอบอำนาจลงนามในการยืนยันการเข้าร่วมโครงการฯ

๑.๕ เป็นเจ้าของอาคารหรือมีสิทธิในการใช้อาคารหรือสถานที่ที่ขอรับการสนับสนุน

##### ข้อ ๒. หลักเกณฑ์การสนับสนุน

พพ. จะพิจารณาให้การสนับสนุนการปรับเปลี่ยนอุปกรณ์ประหยัดพลังงานหรืออุปกรณ์  
/ประสิทธิภาพ...



ประสิทธิภาพสูง แก่โรงพยาบาลชุมชนประจำอำเภอ (รพช.) ที่ได้รับการคัดเลือกเข้าร่วมโครงการฯ จำนวนไม่น้อยกว่า ๑๕๐ แห่ง โดยสนับสนุนต่อแห่งสูงสุดไม่เกิน ๑,๒๐๐,๐๐๐ บาท (หนึ่งล้านสองแสนบาทถ้วน) ซึ่งมีมาตรการที่สนับสนุนดังต่อไปนี้

๑. มาตรการปรับเปลี่ยนมาใช้หลอดไฟฟ้าแอลอีดี (LED)
๒. มาตรการปรับเปลี่ยนเครื่องปรับอากาศแบบแยกส่วน ประเภทอินเวอร์เตอร์
๓. มาตรการปรับเปลี่ยนมาใช้อุปกรณ์ประสิทธิภาพสูงอื่นๆ

#### **หมายเหตุ**

๑. อุปกรณ์หลอดไฟแอลอีดีและเครื่องปรับอากาศแบบแยกส่วน ประเภทอินเวอร์เตอร์ต้องเป็นอุปกรณ์ชนิด/รุ่นที่ได้รับการรับรองฉลากประหยัดพลังงานเบอร์ 5 ของการไฟฟ้าฝ่ายผลิตเท่านั้น
๒. อุปกรณ์ที่ดำเนินการปรับเปลี่ยนจะต้องมีระยะเวลาการคืนทุนไม่เกิน 7 ปี

#### **หมวดที่ ๒**

#### **การพิจารณาคัดเลือกผู้ได้รับการสนับสนุน**

##### **ข้อ ๑. หลักเกณฑ์การพิจารณาคัดเลือกผู้ได้รับการสนับสนุน**

๑.๑ การกำหนดเกณฑ์ในการพิจารณาเพื่อคัดเลือกโรงพยาบาลภาครัฐที่จะเข้าร่วมโครงการ จะพิจารณาจากเกณฑ์การคัดเลือก ๖ ข้อ ดังต่อไปนี้

- ๑.๑.๑ การกำหนดนโยบายหรือแผนงาน
- ๑.๑.๒ ผลการดำเนินงานด้านการอนุรักษ์พลังงานที่ผ่านมา
- ๑.๑.๓ ปริมาณการใช้พลังงาน ย้อนหลัง ๑๒ เดือน
- ๑.๑.๔ ศักยภาพการประหยัดพลังงาน
  - ๑.๑.๔.๑ รายการอุปกรณ์ที่ใช้พลังงานอย่างมีนัยสำคัญของอาคาร
  - ๑.๑.๔.๒ จำนวนอุปกรณ์ที่ใช้พลังงาน แยกตามประเภทหรือรายการ
  - ๑.๑.๔.๓ จำนวนบุคลากรของโรงพยาบาล แยกประเภทหรือกลุ่ม
  - ๑.๑.๔.๔ จำนวนผู้ใช้บริการต่อวัน ต่อเดือนและต่อปี
- ๑.๑.๕ การจัดตั้งคณะทำงานด้านการอนุรักษ์พลังงาน
- ๑.๑.๖ ความครบถ้วนสมบูรณ์ของเอกสาร

พพ. จะพิจารณาโรงพยาบาลภาครัฐที่สมควรได้รับการสนับสนุนตามลำดับคะแนนการพิจารณา ภายใต้หลักเกณฑ์ทั้ง ๖ ข้อ ดังกล่าวข้างต้น โดยหากมีผลคะแนนที่เท่ากันจะพิจารณาจากลำดับการสมัครเข้าร่วมโครงการเป็นแนวทางถัดไป

๑.๒ พพ. จะพิจารณาข้อเสนอของผู้ขอรับการสนับสนุน ตามหลักเกณฑ์ เงื่อนไข ความถูกต้องและครบถ้วนของเอกสารประกอบในการสมัครเข้าร่วมโครงการตามลำดับก่อนหลัง โดยยึดถือตามเลขรับเอกสารของ พพ. หรือวันประทับตราไปรษณีย์ (กรณีนำส่งเอกสารทางไปรษณีย์) เป็นสำคัญ

ทั้งนี้ พพ. ขอสงวนสิทธิ์ไม่พิจารณาให้การสนับสนุนแก่ผู้ที่ขอรับการสนับสนุน ที่มีคุณสมบัติไม่เป็นไปตามกำหนด และหากเกิดกรณีโต้แย้งใดๆ ให้ถือคำวินิจฉัยของ พพ. เป็นที่สิ้นสุด

/หมวดที่ ๓ ...

### หมวดที่ ๓ เงื่อนไขการดำเนินงาน

ข้อ ๑. ผู้ขอรับการสนับสนุนที่ได้รับอนุมัติการสนับสนุนจาก พพ. แล้ว จะต้องดำเนินการจัดซื้อ/จัดจ้างอุปกรณ์ประสิทธิภาพสูงให้แล้วเสร็จภายใน ๙๐ วัน นับตั้งแต่วันลงนามในหนังสือยืนยันการขอรับการสนับสนุน และดำเนินการติดตั้งอุปกรณ์ประสิทธิภาพสูง ให้แล้วเสร็จ ภายในระยะเวลาที่กำหนดตามหนังสือยืนยันการขอรับการสนับสนุน มิฉะนั้น พพ. มีสิทธิ์บอกเลิกการให้การสนับสนุน

ทั้งนี้ ผู้ขอรับการสนับสนุนจะต้องแสดงรายละเอียดของแผนการดำเนินการจัดหาและติดตั้งอุปกรณ์ประสิทธิภาพสูง อย่างชัดเจนในเอกสารการสมัครขอรับการสนับสนุน

ข้อ ๒. ผู้ขอรับการสนับสนุนในโครงการนี้ จะขอรับการสนับสนุนเข้าซ้อนกับโครงการสนับสนุนอื่นๆ ของ พพ. ไม่ได้ ยกเว้นโครงการเงินหมุนเวียนเพื่อการอนุรักษ์พลังงานและพลังงานทดแทน และ ESCO Fund

### หมวดที่ ๔ วิธีการสมัครเข้าร่วมโครงการ

ข้อ ๑. ผู้ขอรับการสนับสนุนสามารถสมัครเข้าร่วมโครงการได้โดยขอรับเอกสารการขอรับการสนับสนุนได้จาก พพ. หรือทางเว็บไซต์ [www.dede.go.th](http://www.dede.go.th) โดยสามารถยื่นใบสมัครการขอรับการสนับสนุน ตั้งแต่วันที่ประกาศนี้ มีผลบังคับใช้ จนถึงวันที่ ๓๐ มีนาคม ๒๕๖๑ ในวันและเวลาราชการ

ข้อ ๒. ผู้ขอรับการสนับสนุนต้องจัดส่งหนังสือยืนยันการเข้าร่วมโครงการฯ มาที่ที่ปรึกษาโครงการฯ หรือ พพ. โดยต้องกรอกใบยืนยันการเข้าร่วมโครงการฯ และเอกสารแนบ (สิ่งที่ส่งมาด้วย) ให้ถูกต้องและครบถ้วน โดยยื่นเอกสารขอรับการสนับสนุนได้ที่ สำนักบริหารกลาง อาคาร ๗ ชั้น M กรมพัฒนาพลังงานทดแทนและอนุรักษ์พลังงาน เลขที่ ๑๗ ถนนพระรามที่ ๑ แขวงรองเมือง เขตปทุมวัน กรุงเทพฯ ๑๐๓๓๐ ระบุหน้าซองถึง “อธิบดีกรมพัฒนาพลังงานทดแทนและอนุรักษ์พลังงาน” และวงเล็บมุมของด้านล่างขวาว่า “โครงการส่งเสริมการจัดการพลังงานและเพิ่มประสิทธิภาพในโรงพยาบาลภาครัฐนอกข่ายควบคุม” หากมีข้อสงสัยสามารถติดต่อสอบถามได้ที่ สำนักส่งเสริมการอนุรักษ์พลังงาน อาคาร ๖ ชั้น ๖ กรมพัฒนาพลังงานทดแทนและอนุรักษ์พลังงาน โทร. ๐๒-๒๒๓-๐๐๒๑-๙ ต่อ ๑๐๖๙

โดย พพ. จะพิจารณาใบสมัครขอรับการสนับสนุนตามลำดับก่อนหลังในการยื่นเอกสาร โดยจะยึดถือตามเลขรับเอกสารของ พพ. หรือวันประทับตราไปรษณีย์ ณ ไปรษณีย์ต้นทาง เป็นสำคัญ

\* ข้อ ๓. เอกสารการสมัครขอรับการสนับสนุน ประกอบด้วย

๓.๑ ใบยืนยันเข้าร่วมโครงการฯ (เอกสารประกอบที่ ๑)

๓.๒ ใบแสดงรายการปริมาณการใช้พลังงานในรอบ ๑ ปีที่ผ่านมา (สิ่งที่ส่งมาด้วย ๑)

๓.๓ ใบแสดงรายการอุปกรณ์หลักที่ใช้พลังงาน (สิ่งที่ส่งมาด้วย ๒)

๓.๔ หนังสือแต่งตั้งคณะทำงานด้านการอนุรักษ์พลังงาน (สิ่งที่ส่งมาด้วย ๓)

ข้อ ๔. โรงพยาบาลที่ได้รับแจ้งผลการพิจารณาเงินสนับสนุนแล้ว จะต้องทำหนังสือยืนยันการขอรับการสนับสนุนกับ พพ. ภายในระยะเวลาและรูปแบบที่ พพ. กำหนด

/ข้อ ๕. พพ. ...

ข้อ ๕. พพ. จะตรวจสอบผลการติดตั้งหลังจากที่ผู้ขอรับการสนับสนุนได้แจ้งผลการติดตั้งแล้วเสร็จพร้อมทั้งจัดส่งรายงานสรุปผลการดำเนินงานการติดตั้ง ทดสอบ ตลอดจนแบบปรับปรุง โดย พพ. จะพิจารณาสรุปผลการตรวจสอบ เพื่อนำเสนออธิบดีกรมพัฒนาพลังงานทดแทนและอนุรักษ์พลังงาน ต่อไป

ข้อ ๖. พพ. ขอสงวนสิทธิ์ที่จะยกเลิกการให้การสนับสนุนแก่โรงพยาบาลภาครัฐที่เข้าร่วมโครงการ ในกรณีที่มีเหตุสุดวิสัย หรือว่าเหตุใดๆที่ทำให้ไม่สามารถสนับสนุนโครงการได้ หรือต้องระงับการดำเนินโครงการ โดยผู้ขอรับการสนับสนุนไม่สามารถเรียกร้องค่าเสียหายใดๆ ทั้งสิ้นได้

ประกาศ ณ วันที่ ๒๖ มกราคม พ.ศ. ๒๕๖๑

ประพนธ์ วงษ์ท่าเรือ

(นายประพนธ์ วงษ์ท่าเรือ)

อธิบดีกรมพัฒนาพลังงานทดแทนและอนุรักษ์พลังงาน

ขั้นตอนการดำเนินงานอาคารโรงพยาบาลภาครัฐ (รพช.)

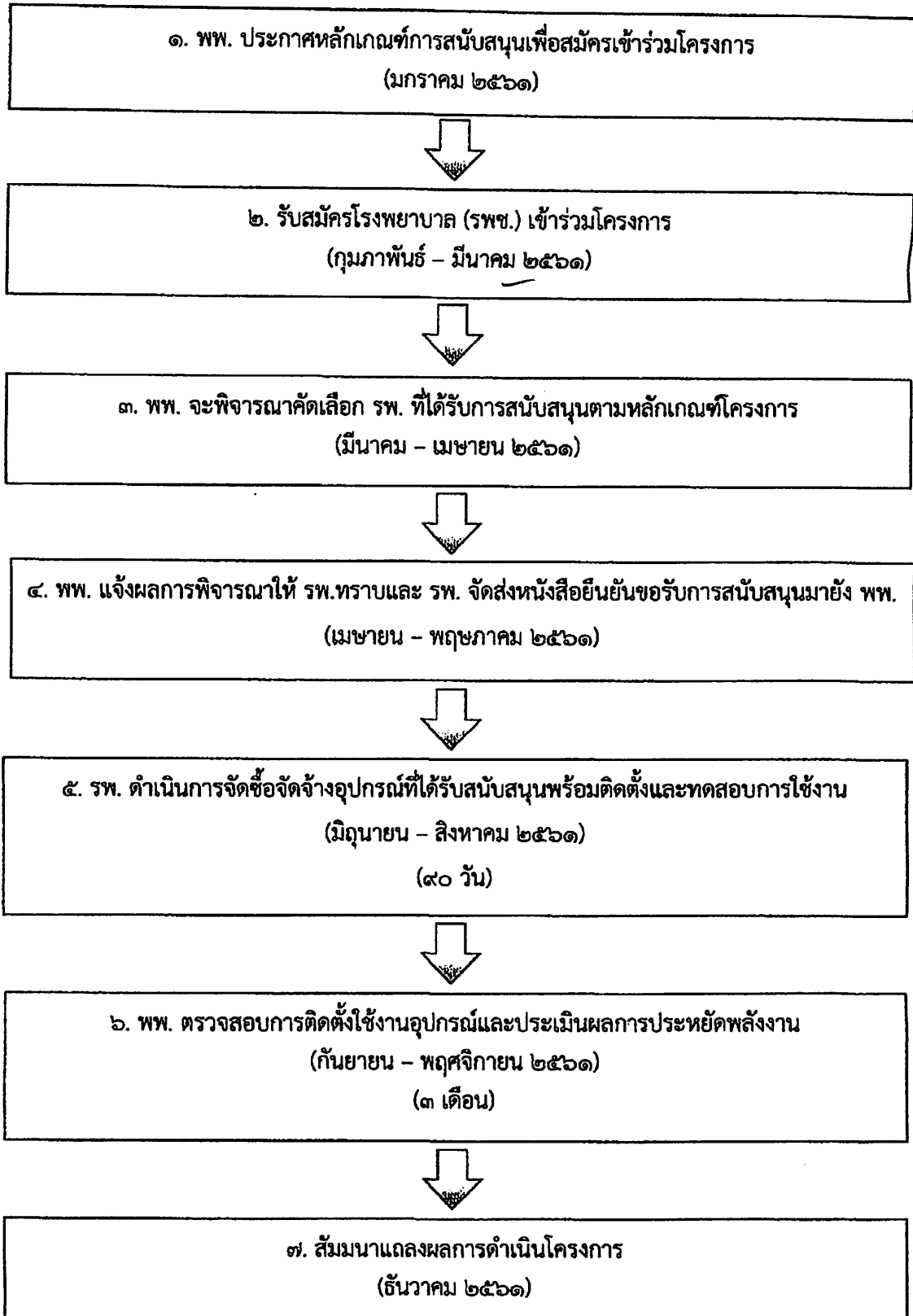



3. กิจกรรมที่ทางโรงพยาบาลจะร่วมสนับสนุนเพื่อสร้างการมีส่วนร่วมในการประหยัดพลังงานให้กับบุคลากรภายในและ/หรือประชาชนภายนอกองค์กร

- ☐ การจัดให้มีการฝึกอบรมเพื่อกระตุ้นจิตสำนึกและความรู้ด้านการประหยัดพลังงานแก่บุคลากรภายในองค์กรทุกคน
- ☐ การจัดให้มีพื้นที่รณรงค์เพื่อเชิญชวนบุคลากรภายในองค์กรและประชาชนที่เข้ามารับบริการร่วมกันประหยัดพลังงาน
- ☐ การกำหนดให้มีวันรณรงค์เพื่อการประหยัดพลังงานประจำปี (Energy Saving Day)
- ☐ การจัดให้มีกิจกรรมการประกวดต่างๆ เพื่อสร้างการมีส่วนร่วมในการประหยัดพลังงาน
  - ☐ การประกวดคำขวัญ
  - ☐ การประกวดภาพถ่ายเล่าเรื่อง
  - ☐ การประกวดการแสดง ซึ่งได้แก่ .....
  - ☐ การประกวดอื่นๆ ซึ่งได้แก่ .....
- ☐ การจัดให้มีกิจกรรมอื่นๆ ซึ่งได้แก่ .....

มาตรการประหยัดพลังงานที่โรงพยาบาลคาดว่าจะดำเนินการหรือมีความเป็นไปได้ที่จะดำเนินการ

- 1.....
- 2.....
- 3.....
- 4.....
- 5.....

โรงพยาบาลมีความประสงค์จะเข้าร่วมโครงการส่งเสริมการจัดการพลังงานและเพิ่มประสิทธิภาพในโรงพยาบาลภาครัฐนอกข่ายควบคุม โดยแนบข้อมูลเบื้องต้นตามสิ่งที่ส่งมาด้วย ดังต่อไปนี้

1. ปริมาณการใช้พลังงานในรอบ 1 ปี ที่ผ่านมา (รายละเอียดตามสิ่งที่ส่งมาด้วย 1)
2. อุปกรณ์หลักที่ใช้พลังงาน (รายละเอียดตามสิ่งที่ส่งมาด้วย 2)
3. หนังสือแต่งตั้งคณะทำงานด้านการจัดการพลังงาน (รายละเอียดตามสิ่งที่ส่งมาด้วย 3)

ลงชื่อ .....

(.....)

ตำแหน่ง .....

ปริมาณการใช้พลังงานในรอบ 1 ปี ที่ผ่านมาของโรงพยาบาล.....

| เดือน/ปี | การใช้พลังงานไฟฟ้า                     |                               | การใช้พลังงานความร้อน            |                                     |                                  |                                     |
|----------|--|-------------------------------|----------------------------------|-------------------------------------|----------------------------------|-------------------------------------|
|          | ปริมาณพลังงานไฟฟ้าที่ใช้<br>(หน่วย/ปี) | จำนวนเงินค่าไฟฟ้า<br>(บาท/ปี) | เชื้อเพลิง<br>ชนิดที่ 1<br>..... | ปริมาณการใช้งาน<br>(หน่วย)<br>..... | เชื้อเพลิง<br>ชนิดที่ 2<br>..... | ปริมาณการใช้งาน<br>(หน่วย)<br>..... |
| Jan-60   |  |                               |                                  |                                     |                                  |                                     |
| Feb-60   |  |                               |                                  |                                     |                                  |                                     |
| Mar-60   |  |                               |                                  |                                     |                                  |                                     |
| Apr-60   |  |                               |                                  |                                     |                                  |                                     |
| May-60   |  |                               |                                  |                                     |                                  |                                     |
| Jun-60   |  |                               |                                  |                                     |                                  |                                     |
| Jul-60   |  |                               |                                  |                                     |                                  |                                     |
| Aug-60   |  |                               |                                  |                                     |                                  |                                     |
| Sep-60   |  |                               |                                  |                                     |                                  |                                     |
| Oct-60   |  |                               |                                  |                                     |                                  |                                     |
| Nov-60   |  |                               |                                  |                                     |                                  |                                     |
| Dec-60   |  |                               |                                  |                                     |                                  |                                     |

**อุปกรณ์หลักที่ใช้พลังงาน**  
**เครื่องปรับอากาศที่มีอายุการใช้งานเกิน 10 ปีขึ้นไป**

[illegible]



**หนังสือแต่งตั้งคณะกรรมการด้านการอนุรักษ์พลังงาน**  
**“โครงการส่งเสริมการจัดการพลังงานและเพิ่มประสิทธิภาพในโรงพยาบาลภาครัฐนอกชายควบคุม”**

ข้าพเจ้า..... ตำแหน่ง ผู้อำนวยการโรงพยาบาล  
 โรงพยาบาล..... มีความประสงค์เข้าร่วมโครงการส่งเสริมการจัดการพลังงาน  
 และเพิ่มประสิทธิภาพในโรงพยาบาลภาครัฐนอกชายควบคุม โดยการสนับสนุนจากกรมพัฒนาพลังงานทดแทนและอนุรักษ์  
 พลังงาน กระทรวงพลังงาน

ทั้งนี้ ข้าพเจ้าได้แต่งตั้งบุคลากรซึ่งเป็นตัวแทนจากทุกหน่วยงานภายในองค์กร จำนวน.....คน  
 เพื่อรับผิดชอบและทำหน้าที่เป็นคณะกรรมการด้านการอนุรักษ์พลังงานของโรงพยาบาล โดยมีรายนาม ดังต่อไปนี้

- |                    |              |               |
|--------------------|--------------|---------------|
| ๑. ชื่อ-สกุล.....  | ตำแหน่ง..... | หน่วยงาน..... |
| ๒. ชื่อ-สกุล.....  | ตำแหน่ง..... | หน่วยงาน..... |
| ๓. ชื่อ-สกุล.....  | ตำแหน่ง..... | หน่วยงาน..... |
| ๔. ชื่อ-สกุล.....  | ตำแหน่ง..... | หน่วยงาน..... |
| ๕. ชื่อ-สกุล.....  | ตำแหน่ง..... | หน่วยงาน..... |
| ๖. ชื่อ-สกุล.....  | ตำแหน่ง..... | หน่วยงาน..... |
| ๗. ชื่อ-สกุล.....  | ตำแหน่ง..... | หน่วยงาน..... |
| ๘. ชื่อ-สกุล.....  | ตำแหน่ง..... | หน่วยงาน..... |
| ๙. ชื่อ-สกุล.....  | ตำแหน่ง..... | หน่วยงาน..... |
| ๑๐. ชื่อ-สกุล..... | ตำแหน่ง..... | หน่วยงาน..... |
| ๑๑. ชื่อ-สกุล..... | ตำแหน่ง..... | หน่วยงาน..... |
| ๑๒. ชื่อ-สกุล..... | ตำแหน่ง..... | หน่วยงาน..... |
| ๑๓. ชื่อ-สกุล..... | ตำแหน่ง..... | หน่วยงาน..... |
| ๑๔. ชื่อ-สกุล..... | ตำแหน่ง..... | หน่วยงาน..... |
| ๑๕. ชื่อ-สกุล..... | ตำแหน่ง..... | หน่วยงาน..... |
| ๑๖. ชื่อ-สกุล..... | ตำแหน่ง..... | หน่วยงาน..... |
| ๑๗. ชื่อ-สกุล..... | ตำแหน่ง..... | หน่วยงาน..... |
| ๑๘. ชื่อ-สกุล..... | ตำแหน่ง..... | หน่วยงาน..... |
| ๑๙. ชื่อ-สกุล..... | ตำแหน่ง..... | หน่วยงาน..... |
| ๒๐. ชื่อ-สกุล..... | ตำแหน่ง..... | หน่วยงาน..... |

อำนาจหน้าที่ของคณะกรรมการด้านการอนุรักษ์พลังงาน

1. ....
2. ....
3. ....
4. ....
5. ....

ลงชื่อ

( ..... )  
 ตำแหน่ง ผู้อำนวยการโรงพยาบาล  
 ..... / ..... / .....