สรุปมติและข้อสั่งการ

การประชุมคณะกรมการจังหวัด และหัวหน้าส่วนราชการจังหวัดน่าน ประจำเดือน กันยายน ๒๕๖๗

วันอังคารที่ ๒๔ กันยายน ๒๕๖๗ เวลา ๑๐.๐๐ น. – ๑๒.๐๐ น.

ณ ห้องประชุมพระเจ้าสุริยพงษ์ผริตเดช ชั้น ๓ ศาลากลางจังหวัดน่าน

ประธานการประชุม นายชัยนรงค์ วงศ์ใหญ่ ผู้ว่าราชการจังหวัดน่าน

ลำดับ	วาระการประชุม/เรื่อง	มติที่ประชุมและข้อสั่งการ
๑	**เรื่องก่อนวาระการประชุม** **๑. ผู้บริหาร/หัวหน้าส่วนราชการ/หัวหน้าหน่วยงานรัฐวิสาหกิจที่จะเกษียณอายุราชการ ณ จังหวัดน่าน ประจำปี พ.ศ. ๒๕๖๗ ประกอบด้วย** (๑) นายกฤชเพชร เพชระบูรณิน ตำแหน่ง รองผู้ว่าราชการจังหวัดน่าน (๒) นายเทวา ปัญญาบุญ ตำแหน่ง รองผู้ว่าราชการจังหวัดน่าน (๓) นายชนินทร์ พันธุ์เหม ตำแหน่ง นายอำเภอปัว (๔) นายสมเกียรติ แสงแก้ว ตำแหน่ง นายอำเภอเฉลิมพระเกียรติ (๕) นายณัฏฐ์ปวัฒน์ ลือยศ ตำแหน่ง ผู้อำนวยการสำนักงานพระพุทธศาสนาจังหวัดน่าน (๖) นายนภดล ชาญชัยภูวดล ตำแหน่ง จัดหางานจังหวัดน่าน (๗) นายคณภัทร ธนนันทนสกุล ตำแหน่ง สรรพากรพื้นที่น่าน (๘) นายประดิษฐ พฤฒิพรรลาย ตำแหน่ง ผู้อำนวยการแขวงทางหลวงชนบทน่าน (๙) นางสุดา ดูงาม ตำแหน่ง ผู้อำนวยการ สวท.น่าน (๑๐) นายอิทธิศักดิ์ กองคำ ตำแหน่ง หัวหน้าไปรษณีย์จังหวัดน่าน (๑๑) นายกัญจน์ วนสัณฑ์วงกต ตำแหน่ง ผู้อำนวยการสำนักงาน ธ.ก.ส. จังหวัดน่าน (๑๒) นายสงคราม ขาวสะอาด ตำแหน่ง ผอ.สำนักจัดการทรัพยากรป่าไม้ที่ ๓ สาขาแพร่ (๑๓) นายลอย ใจจูน ตำแหน่ง ผอ.ศูนย์ป่าไม้น่าน (๑๔) นายฤทธิ์ ถือโฮ้ง ตำแหน่ง เจ้าพนักงานป่าไม้ (หน.โครงการศูนย์ภูฟ้าพัฒนา) (๑๕) นายพินิจ คงประพันธ์ ตำแหน่ง เจ้าพนักงานป่าไม้ (หน.อุทยานแห่งชาติขุนน่าน) (๑๖) นายกมล สุทธาวาส ตำแหน่ง ผู้อำนวยการโรงเรียนศรีสวัสดิ์วิทยาคารจังหวัดน่าน (๑๗) นางศุภรดา กานดิศยากุล ตำแหน่ง ผู้จัดการสำนักงาน อพท. น่าน (เกษียณอายุราชการ วันที่ ๑๙ ธ.ค. ๖๗)	**มติที่ประชุม** รับทราบ

ลำดับ	วาระการประชุม/เรื่อง	มติที่ประชุมและข้อสั่งการ
	๒. หัวหน้าส่วนราชการที่จะโยกย้ายไปดำรงตำแหน่ง ณ จังหวัดอื่น (๑) นางสุเกวรินทร์ เหล็กนาพญา ตำแหน่ง พาณิชย์จังหวัดน่าน ย้ายไปจังหวัด กำแพงเพชร (๒) นางอัญชริทร์ กลิ่นศิริ ตำแหน่ง พัฒนาสังคมและความมั่นคงของมนุษย์จังหวัดน่าน ย้ายไปจังหวัดสุโขทัย (๓) นายวรินทร์เทพ เชื้อสำราญ ตำแหน่ง นายแพทย์สาธารณสุขจังหวัดน่าน ย้ายไป รักษาการในตำแหน่งสาธารณสุขนิเทศ (นายแพทย์) กระทรวงสาธารณสุข (๔) พลตรี คณิศร อาสมะ ตำแหน่ง ผู้บัญชาการมณฑลทหารบกที่ ๓๘ ย้ายไปดำรงตำแหน่ง รองแม่ทัพน้อยที่ ๓ จังหวัดพิษณุโลก	**มติที่ประชุม** รับทราบ
๒	**เรื่องที่แจ้งให้ที่ประชุมทราบ** ๑. อำเภอเวียงสา จังหวัดน่าน ได้รับรางวัลชนะเลิศ ระดับประเทศ ตามโครงการอำเภอสวยงาม ประจำปีงบประมาณ พ.ศ. ๒๕๖๗ ๒. สำนักงานพัฒนาสังคมและความมั่นคงของมนุษย์จังหวัดน่าน รายงานผลการจัดตั้งศูนย์บริการคนพิการทั่วไป ในจังหวัดน่าน ครบทุก อปท. ๑๐๒ แห่ง เพื่อส่งเสริมการเข้าถึงสิทธิ สวัสดิการแก่คนพิการ ตามตัวชี้วัดและนโยบายจังหวัดน่าน ภายในเดือนกันยายน ๒๕๖๗ (เป็นจังหวัดแรกของประเทศที่จัดตั้งครบทั้งจังหวัด)	**มติที่ประชุม** รับทราบ
๓	**เรื่องที่เกี่ยวข้องกับหน่วยงาน** **๑. สรุปผลการใช้งบประมาณเดือน กันยายน พ.ศ. ๒๕๖๗** **- ผลการใช้จ่ายและเบิกจ่ายงบประมาณจังหวัดน่าน ประจำปีงบประมาณ พ.ศ.๒๕๖๗ งบส่วนราชการ** 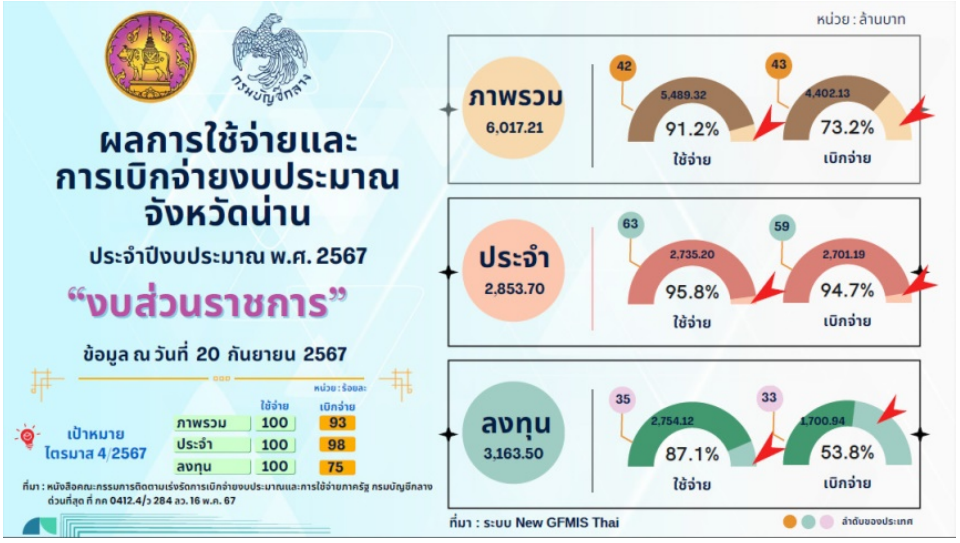 	**ข้อสั่งการจากประธาน** - ให้ทุกส่วนราชการเร่งรัดการเบิกจ่าย การจัดซื้อจัดจ้างและลงระบบ และดำเนินการขอกันเงินงบประมาณปี ๒๕๖๗ ไว้เบิกเหลื่อมปี กรณีมีหนี้ผูกพัน ให้แล้วเสร็จภายใน ๓๐ กันยายน ๒๕๖๗

ลำดับ	วาระการประชุม/เรื่อง	มติที่ประชุมและข้อสั่งการ
	- สำนักงานสาธารณสุขจังหวัดน่าน ใช้จ่ายได้ร้อยละ ๑๐๐.๓๐ (๑๙๕,๔๔๓,๘๕๑.๑๔ บาท) 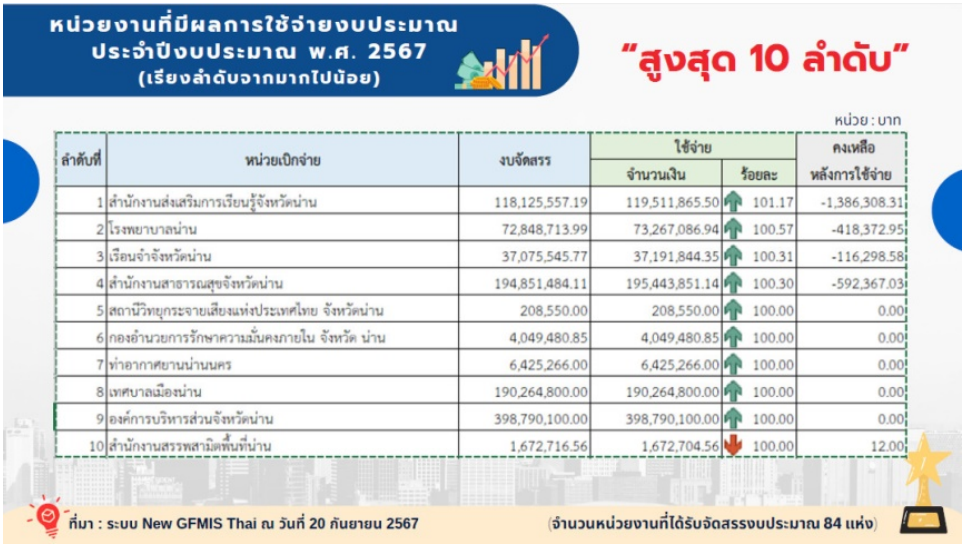 หน่วยงานที่มีผลการใช้จ่ายงบประมาณ ประจำปีงบประมาณ พ.ศ. 2567 (เรียงลำดับจากมากไปน้อย) "สูงสุด 10 ลำดับ" หน่วย : บาท ที่มา : ระบบ New GFMIS Thai ณ วันที่ 20 กันยายน 2567 (จำนวนหน่วยงานที่ได้รับจัดสรรงบประมาณ 84 แห่ง) **- ผลการใช้จ่ายและการเบิกจ่ายงบประมาณจังหวัดน่าน ประจำปีงบประมาณ พ.ศ. ๒๕๖๗ งบกรมจังหวัด** 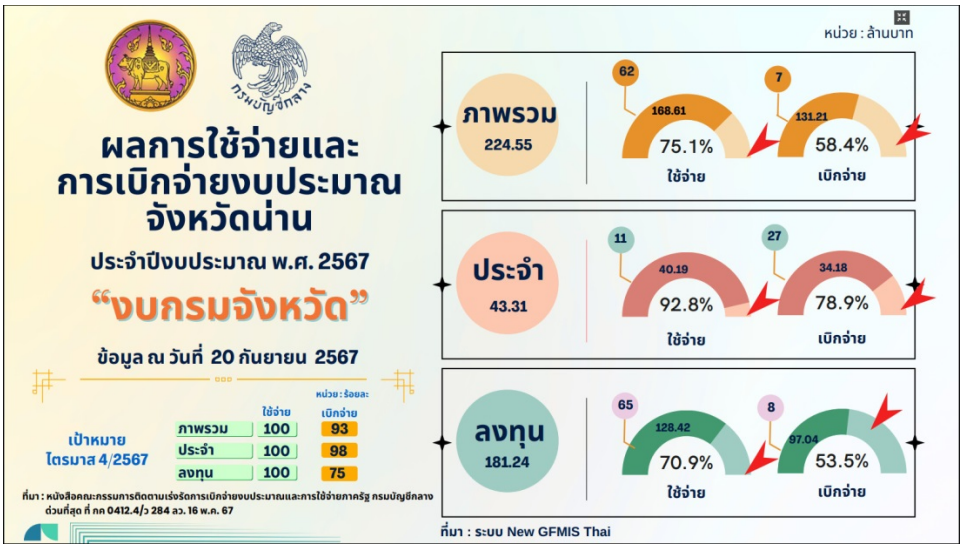 ผลการใช้จ่ายและการเบิกจ่ายงบประมาณจังหวัดน่าน ประจำปีงบประมาณ พ.ศ. 2567 "งบกรมจังหวัด" ข้อมูล ณ วันที่ 20 กันยายน 2567 หน่วย : ล้านบาท ที่มา : ระบบ New GFMIS Thai	
๔	กำหนดจัดประชุมคณะกรมการจังหวัด และหัวหน้าส่วนราชการ ประจำเดือน ตุลาคม ๒๕๖๗ ในวันอังคารที่ ๒๙ ตุลาคม ๒๕๖๗ เวลา ๑๐.๐๐ น. ณ ห้องประชุมพระเจ้าสุริยพงษ์ผริตเดช ชั้น ๓ ศาลากลางจังหวัดน่าน	**มติที่ประชุม** รับทราบ

นายนรินทร์ ฉินตระกูลประดับ บันทึกรายงานการประชุม
๒๕ กันยายน ๒๕๖๗