สรุปมติและข้อสั่งการ

การประชุมหัวหน้าส่วนราชการจังหวัดน่าน ประจำเดือนมิถุนายน ๒๕๖๗
วันอังคาร ที่ ๒๕ มิถุนายน ๒๕๖๗ เวลา ๐๙.๐๐ น. – ๑๒.๐๐ น.
ณ ห้องประชุมพระเจ้าสุริยพงษ์ผริตเดช ชั้น ๓ ศาลากลางจังหวัดน่าน

ประธานการประชุม นายชัยนรงค์ วงศ์ใหญ่ ผู้ว่าราชการจังหวัดน่าน

ลำดับ	วาระการประชุม/เรื่อง	มติที่ประชุมและข้อสั่งการ
๑	**เรื่องที่ประธานแจ้งให้ที่ประชุมรับทราบ**	
	๑.วาระของผู้ว่าราชการจังหวัดน่าน (นายชัยนรงค์ วงศ์ใหญ่) เดือนนี้จังหวัดน่านมีภารกิจที่ต้องดำเนินการมากกว่าปกติ ทั้งงานประจำและงานพิเศษอื่นๆ รวมทั้งการเบิกจ่ายงบประมาณที่ต้องเร่งรัดการดำเนินงานตามแผนที่วางไว้ และในวันที่ ๒๗ มิถุนายน ๒๕๖๗ นายเศรษฐา ทวีสิน นายกรัฐมนตรี จะลงพื้นที่ติดตามการดำเนินงานนำร่องท่าวังผาโมเดล เพื่อแก้ไขปัญหายาเสพติดอย่างยั่งยืน และเดือนหน้านั้น จะมีหลายกิจกรรมใหญ่ๆ เชิญชวนให้พวกเราทุกคนเป็นเจ้าภาพร่วมกัน สำหรับรายละเอียดจะแจ้งให้ทราบในการประชุมแต่ละกิจกรรมต่อไป	**มติที่ประชุม** รับทราบ
	๒.วาระของรองผู้ว่าจังหวัดน่าน (นายกฤชเพชร เพชระบูรณิน) ๒.๑) ขอให้ทุกท่านระมัดระวัง และเตรียมความพร้อมของอุปกรณ์สำหรับสถานการณ์อุบัติเหตุอุบัติภัย ที่อาจจะเกิดขึ้นได้ในช่วงฤดูฝน และให้ปฏิบัติตามแผนอุบัติเหตุอุบัติภัย ๒.๒) ประชาสัมพันธ์เชิญชวนการสมัครเข้าร่วมโครงการบรรพชาอุปสมบทเฉลิมพระเกียรติและถวายพระราชกุศลพระบาทสมเด็จพระเจ้าอยู่หัว เนื่องในโอกาสมหามงคลเฉลิมพระชนมพรรษา ๖ รอบ สำหรับผู้ที่สนใจสามารถสมัครได้ที่ปกครองจังหวัด/อำเภอ ในพื้นที่ สำหรับข้าราชการที่สนใจเข้าร่วมโครงการดังกล่าวฯ จะไม่ถือเป็นวันลา	**มติที่ประชุม** รับทราบ
	๓.วาระของรองผู้ว่าจังหวัดน่าน (นายเทวา ปัญญาบุญ) ๓.๑) ชี้แจงข้อแตกต่างระหว่างการเป็นเมืองมรดกโลก และการเป็นเมืองสร้างสรรค์ ที่จังหวัดน่านเข้าร่วมนั้น สำหรับเมืองมรดกโลก คือ การอนุรักษ์ รักษาให้คงอยู่ในสภาพเดิมให้มากที่สุด ส่วนเมืองสร้างสรรค์ คือ การนำผลิตภัณฑ์ที่มีอยู่ในพื้นที่ เพื่อสร้างมูลค่าให้กับคนในพื้นที่ อยากให้ทุกคนเข้าใจตรงกันเพื่อผลักดันให้ไปในทิศทางเดียวกัน ๓.๒) เรื่องงบประมาณที่ทำแผนไว้สำหรับการจัดประชุมอบรมต่างๆ โดยเฉพาะงบดำเนินการนั้น ขอให้เร่งรัดดำเนินการโดยเร็วที่สุด เพราะทางรัฐบาลกำลังดำเนินการในเรื่องของเงินติจิตอลวอลเล็ต หาก ๒ เดือนหลังจากนี้ยังไม่ได้ดำเนินการ เกรงว่าจะถูกดึงงบกลับไปที่ส่วนกลาง	**มติที่ประชุม** รับทราบ

ลำดับ	วาระการประชุม/เรื่อง	มติที่ประชุมและข้อสั่งการ
๒	**เรื่องที่เกี่ยวข้องกับหน่วยงาน** **๑.สถานการณ์โรคไข้เลือดออกในพื้นที่จังหวัดน่าน** 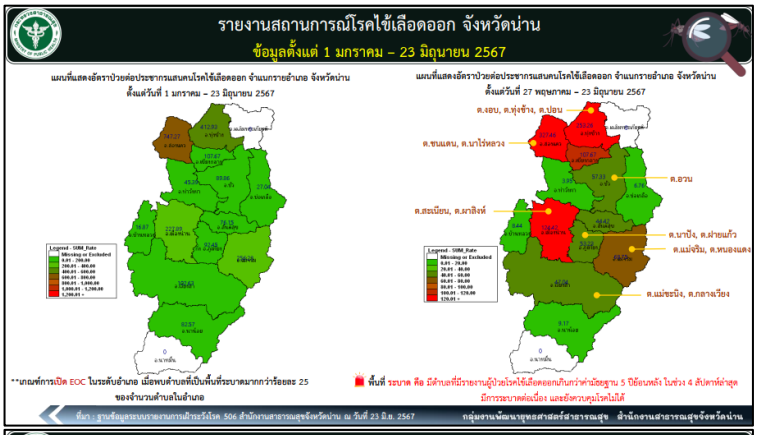 **๒.การพิจารณาขอจัดตั้งหมู่บ้านขึ้นใหม่** 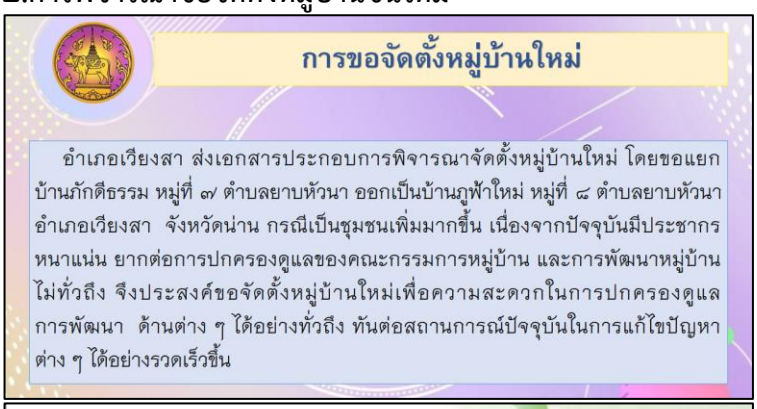 **การขอจัดตั้งหมู่บ้านใหม่** อำเภอเวียงสา ส่งเอกสารประกอบการพิจารณาจัดตั้งหมู่บ้านใหม่ โดยขอแยกบ้านภักดีธรรม หมู่ที่ ๗ ตำบลยาบหัวนา ออกเป็นบ้านภูฟ้าใหม่ หมู่ที่ ๘ ตำบลยาบหัวนา อำเภอเวียงสา จังหวัดน่าน กรณีเป็นชุมชนเพิ่มมากขึ้น เนื่องจากปัจจุบันมีประชากรหนาแน่น ยากต่อการปกครองดูแลของคณะกรรมการหมู่บ้าน และการพัฒนาหมู่บ้านไม่ทั่วถึง จึงประสงค์ขอจัดตั้งหมู่บ้านใหม่เพื่อความสะดวกในการปกครองดูแล การพัฒนา ด้านต่าง ๆ ได้อย่างทั่วถึง ทันต่อสถานการณ์ปัจจุบันในการแก้ไขปัญหาต่าง ๆ ได้อย่างรวดเร็วขึ้น 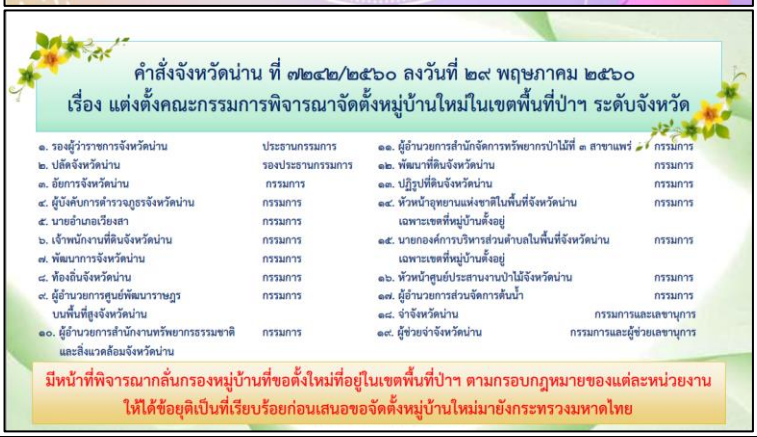 **คำสั่งจังหวัดน่าน ที่ ๗๒๔๒/๒๕๖๐ ลงวันที่ ๒๙ พฤษภาคม ๒๕๖๐** **เรื่อง แต่งตั้งคณะกรรมการพิจารณาจัดตั้งหมู่บ้านใหม่ในเขตพื้นที่ป่าฯ ระดับจังหวัด** ๑. รองผู้ว่าราชการจังหวัดน่าน ประธานกรรมการ ๒. ปลัดจังหวัดน่าน รองประธานกรรมการ ๓. อัยการจังหวัดน่าน กรรมการ ๔. ผู้บังคับการตำรวจภูธรจังหวัดน่าน กรรมการ ๕. นายอำเภอเวียงสา กรรมการ ๖. เจ้าพนักงานที่ดินจังหวัดน่าน กรรมการ ๗. พัฒนาการจังหวัดน่าน กรรมการ ๘. ท้องถิ่นจังหวัดน่าน กรรมการ ๙. ผู้อำนวยการศูนย์พัฒนาราษฎรบนพื้นที่สูงจังหวัดน่าน กรรมการ ๑๐. ผู้อำนวยการสำนักงานทรัพยากรธรรมชาติและสิ่งแวดล้อมจังหวัดน่าน กรรมการ ๑๑. ผู้อำนวยการสำนักจัดการทรัพยากรป่าไม้ที่ ๓ สาขาแพร่ กรรมการ ๑๒. พัฒนาที่ดินจังหวัดน่าน กรรมการ ๑๓. ปฏิรูปที่ดินจังหวัดน่าน กรรมการ ๑๔. หัวหน้าอุทยานแห่งชาติในพื้นที่จังหวัดน่าน เฉพาะเขตที่หมู่บ้านตั้งอยู่ กรรมการ ๑๕. นายกองค์การบริหารส่วนตำบลในพื้นที่จังหวัดน่าน เฉพาะเขตที่หมู่บ้านตั้งอยู่ กรรมการ ๑๖. หัวหน้าศูนย์ประสานงานป่าไม้จังหวัดน่าน กรรมการ ๑๗. ผู้อำนวยการส่วนจัดการต้นน้ำ กรรมการ ๑๘. จ่าจังหวัดน่าน กรรมการและเลขานุการ ๑๙. ผู้ช่วยจ่าจังหวัดน่าน กรรมการและผู้ช่วยเลขานุการ **มีหน้าที่พิจารณากลั่นกรองหมู่บ้านที่ขอตั้งใหม่ที่อยู่ในเขตพื้นที่ป่าฯ ตามกรอบกฎหมายของแต่ละหน่วยงาน ให้ได้ข้อยุติเป็นที่เรียบร้อยก่อนเสนอขอจัดตั้งหมู่บ้านใหม่มายังกระทรวงมหาดไทย**	**ข้อสั่งการจากประธาน** มอบหมายให้ทาง สสจ.น่าน ประสานกับทาง สสอ. ให้ดำเนินการจัดประชุมเชิญนายอำเภอเข้าร่วมประชุมเพื่อมอบหมายภารกิจในการดำเนินงานป้องกันโรคไข้เลือดออกร่วมกัน **มติที่ประชุม** รับทราบ **มติที่ประชุม** รับทราบ

ลำดับ	วาระการประชุม/เรื่อง	มติที่ประชุมและข้อสั่งการ
	๓.สรุปผลการใช้จ่ายงบประมาณเดือนมิถุนายน พ.ศ. ๒๕๖๗ - ผลการใช้จ่ายและการเบิกจ่ายงบประมาณจังหวัดน่าน ประจำปีงบประมาณ พ.ศ.๒๕๖๗ งบส่วนราชการ 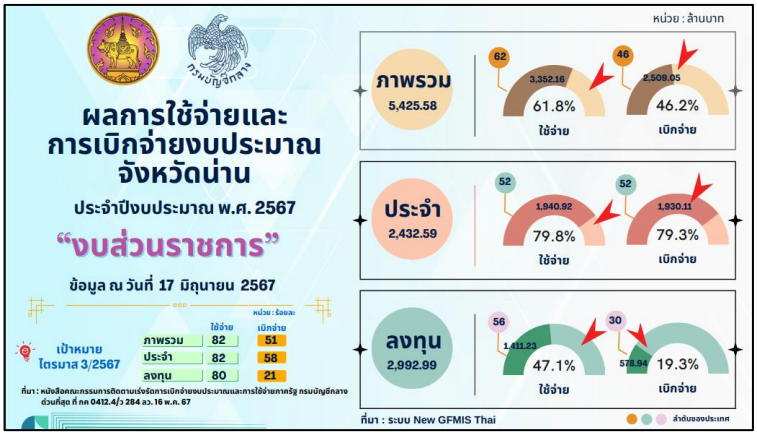 -ผลการใช้จ่ายและการเบิกจ่ายงบประมาณจังหวัดน่าน ประจำปีงบประมาณ พ.ศ.๒๕๖๗ งบกรมจังหวัด 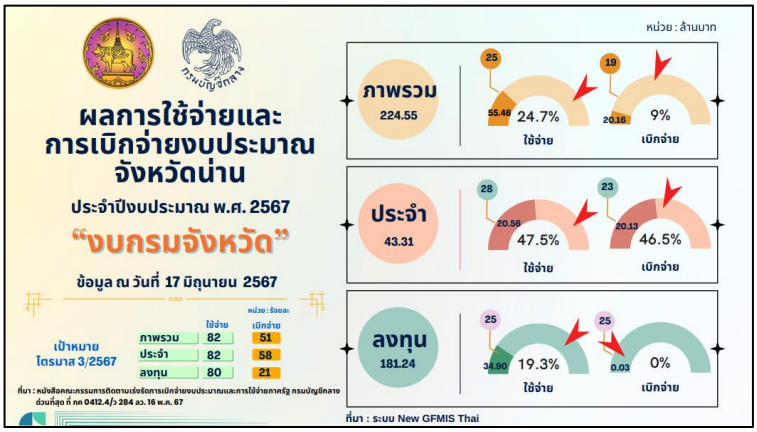 -เงินกันเหลื่อมปีของปีงบประมาณ พ.ศ.๒๕๖๖ 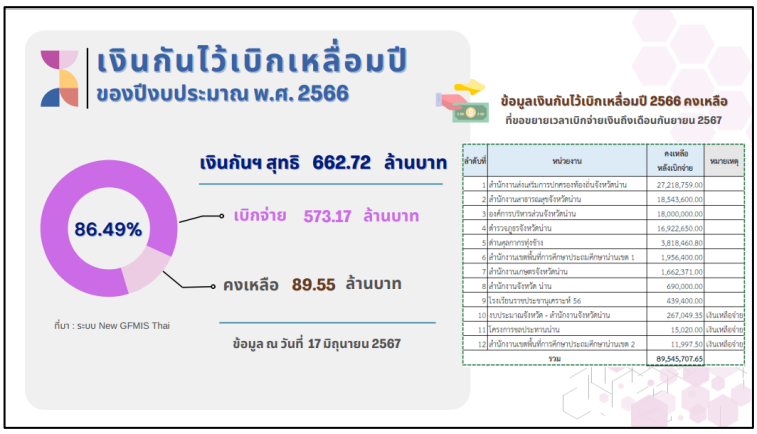 	**ข้อสั่งการจากประธาน** ให้ทุกส่วนราชการเร่งรัดดำเนินการเบิกจ่ายโดยด่วนเพื่อให้ผลการเบิกจ่ายเป็นไปตามแผน **มติที่ประชุม** รับทราบ

ลำดับ	วาระการประชุม/เรื่อง	มติที่ประชุมและข้อสั่งการ
	-หน่วยงานที่มีผลการใช้จ่ายงบประมาณ ๑๐ ลำดับสุดท้าย ประจำปีงบประมาณ พ.ศ. ๒๕๖๗ (เรียงลำดับจากน้อยไปมาก) หน่วยงานสาธารณสุขจังหวัดน่านอยู่ลำดับที่ ๘ การเบิกจ่ายอยู่ที่ร้อยละ ๓๑.๙๓ (๕๔,๙๗๖,๓๐๕.๙๖ บาท) จากงบประมาณที่ได้รับจัดสรรจำนวน ๑๗๒,๑๗๔,๒๐๙.๖๓ บาท หน่วยงานที่มีผลการใช้จ่ายงบประมาณ 10 ลำดับสุดท้าย (เรียงลำดับจากน้อยไปมาก) ประจำปีงบประมาณ พ.ศ. 2567 หน่วย : บาท ที่มา : ระบบ New GFMIS Thai ณ วันที่ 17 มิถุนายน 2567 (จำนวนหน่วยงานที่ได้รับจัดสรรงบประมาณ 84 แห่ง) **๔. สรุปการดำเนินโครงการ/กิจกรรม ตามแผนปฏิบัติราชการประจำปี ๒๕๖๗ ของจังหวัดน่าน** 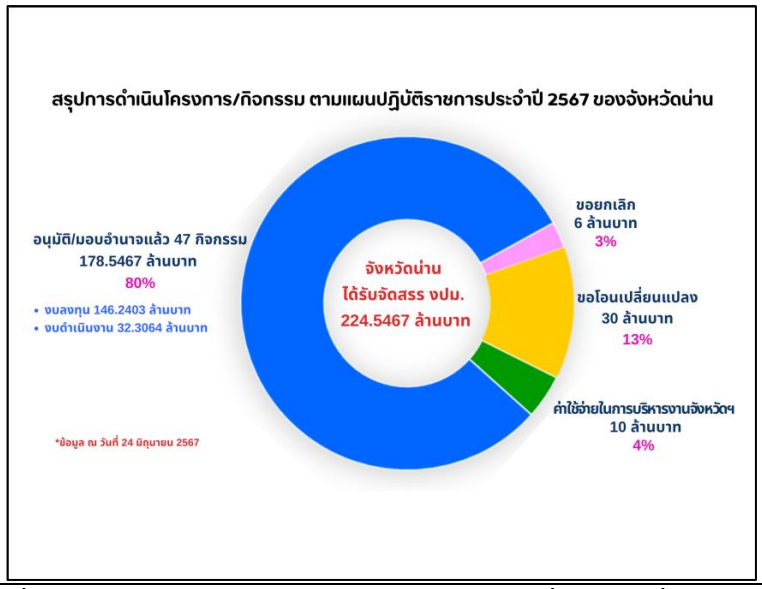 	**มติที่ประชุม** รับทราบ
๓	**เรื่อง ประเด็นงาน โครงการ กิจกรรม วาระงานที่จะขับเคลื่อนและจัดกิจกรรมในเดือนนี้ และเดือนถัดไป** **๑.การจัดทำน้ำพระพุทธมนต์ศักดิ์สิทธิ์ และการมอบหมายภารกิจหน้าที่ ความรับผิดชอบในการจัดพิธีฯเนื่องในโอกาสพระราชพิธีมหามงคล เฉลิมพระชนมพรรษา ๖ รอบ ๒๘ กรกฎาคม ๒๕๖๗ ของจังหวัดน่าน** **๒.การจัดกิจกรรมเนื่องในวันสำคัญที่เกี่ยวกับสถาบันพระมหากษัตริย์ ประจำเดือนกรกฎาคม พ.ศ. ๒๕๖๗ ของจังหวัดน่าน**	**ข้อสั่งการจากประธาน** สำหรับกำหนดการ และรายละเอียดของกิจกรรมต่างๆ นั้น ทางสำนักงานจังหวัดน่านจะทำหนังสือแจ้งให้ทราบต่อไป **มติที่ประชุม** รับทราบ

ลำดับ	วาระการประชุม/เรื่อง	มติที่ประชุมและข้อสั่งการ
	๒.๑) วันพฤหัสบดีที่ ๔ กรกฎาคม ๒๕๖๗ วันคล้ายวันประสูติสมเด็จพระเจ้าน้องนางเธอเจ้าจุฬาภรณวลัยลักษณ์อัครราชกุมารี กรมพระศรีสวางควัฒนวรขัตติยราชนารี ๒.๒) วันศุกร์ที่ ๗ กรกฎาคม ๒๕๖๗ งานพิธีบำเพ็ญกุศลถวายพระราชกุศลแด่พระบาทสมเด็จพระจอมเกล้าเจ้าอยู่หัว พระสยามเทวมหามกุฎวิทยมหาราช เนื่องในอภิลักขิตสมัย ๒๐๐ ปี นับแต่ทรงพระผนวช ในพระบรมราชูปถัมภ์ ๒.๓) วันพฤหัสบดีที่ ๑๑ กรกฎาคม ๒๕๖๗ รัฐพิธีวันที่ระลึกคล้ายวันสวรรคต “สมเด็จพระนารายณ์มหาราช” ๒.๔) วันเสาร์ที่ ๑๓ กรกฎาคม ๒๕๖๗ วันคล้ายวันประสูติพระเจ้าวรวงศ์เธอพระองค์เจ้าโสมสวลีกรมหมื่นสุทธนารีนาถ ๒.๕) วันอาทิตย์ที่ ๒๘ กรกฎาคม ๒๕๖๗ งานเฉลิมพระเกียรติพระบาทสมเด็จพระเจ้าอยู่หัว เนื่องในโอกาสพระราชพิธีมหามงคลเฉลิมพระชนมพรรษา ๖ รอบ ๒๘ กรกฎาคม ๒๕๖๗	
๔	**ประชาสัมพันธ์กิจกรรม/โครงการ** **๑.เชิญชวนร่วมชม ชิม ช้อป แชะ แชร์ กาดม่วนเมือง ศาลากลาง ณ ลานจอดรถ ชั้น ๑ ศาลากลางจังหวัดน่าน** โดยจะมีการจัดขึ้นเดือนละ ๑ ครั้ง เพื่อช่วยเหลือผู้ประกอบการรายย่อย ซึ่งจะเริ่มครั้งแรกในวันที่ ๓๐ กรกฎาคม ๒๕๖๗ เวลา ๐๗.๐๐ น. เป็นต้นไป 	**มติที่ประชุม** รับทราบ

ลำดับ	วาระการประชุม/เรื่อง	มติที่ประชุมและข้อสั่งการ
	๒.ขอเชิญร่วมเป็นเจ้าภาพโครงการบรรพชาอุปสมบท เฉลิมพระเกียรติพระบาทสมเด็จพระเจ้าอยู่หัวเนื่องในโอกาสพระราชพิธีมหามงคลเฉลิมพระชนมพรรษา ๖ รอบ ๒๘ กรกฎาคม ๒๕๖๗ ด้วยจังหวัดน่านได้จัดทำโครงการบรรพชาอุปสมบท เฉลิมพระเกียรติพระบาทสมเด็จพระเจ้าอยู่หัว เนื่องในโอกาสพระราชพิธีมหามงคลเฉลิมพระชนมพรรษา ๖ รอบ ๒๘ กรกฎาคม ๒๕๖๗ เพื่อถวายเป็นพระราชกุศลแด่พระบาทสมเด็จพระเจ้าอยู่หัว ระหว่างวันที่ ๑๓ กรกฎาคม - ๓ สิงหาคม ๒๕๖๗ ณ วัดดอนมูล ตำบลดู่ใต้ อำเภอเมืองน่าน จังหวัดน่าน จังหวัดน่านจึงขอเชิญท่าน บุคลากรในสังกัด และผู้มีจิตศรัทธา ร่วมเป็นเจ้าภาพโครงการบรรพชาอุปสมบท เฉลิมพระเกียรติพระบาทสมเด็จพระเจ้าอยู่หัว เนื่องในโอกาสพระราชพิธีมหามงคลเฉลิมพระชนมพรรษา ๖ รอบ ๒๘ กรกฎาคม ๒๕๖๗ **โดยสามารถโอนเงินผ่านบัญชีธนาคารเพื่อการเกษตรและสหกรณ์การเกษตร ชื่อบัญชี ที่ทำการปกครองจังหวัดน่าน เลขที่บัญชี ๐๒๐๒๓๓๒๕๐๘๖๙ หรือนำส่งเงินได้ที่ กลุ่มงานการเงินและบัญชี ที่ทำการปกครองจังหวัดน่าน ชั้น ๓ ศาลากลางจังหวัดน่าน ภายในวันที่ ๑๐ กรกฎาคม ๒๕๖๗** **รายละเอียดการร่วมเป็นเจ้าภาพฯ ดังนี้** ◯ เครื่องอัฐบริขาร รูปละ ๔,๐๐๐ บาท จำนวน ..... รูป ◯ ภัตตาหาร จำนวน ..... บาท ◯ น้ำปานะ มื้อละ ๑,๐๐๐ บาท จำนวน ..... มื้อ ◯ ค่าใช้จ่ายในการดำเนินโครงการฯ จำนวน ..... บาท (ค่าน้ำ ค่าไฟฟ้า น้ำดื่ม และ อื่นๆ) QR Code แจ้งการเป็นเจ้าภาพฯ	**มติที่ประชุม** รับทราบ
๕	**กำหนดจัดประชุมคณะกรรมการจังหวัดน่าน และหัวหน้าส่วนราชการจังหวัดน่าน ประจำเดือนกรกฎาคม ๒๕๖๗ วันอังคารที่ ๓๐ กรกฎาคม พ.ศ. ๒๕๖๗ เวลา ๑๐.๐๐ น. – ๑๒.๐๐ น. ณ.ห้องประชุมพระเจ้าสุริยพงษ์ผริตเดช ชั้น ๓ ศาลากลาจังหวัดน่าน**	**มติที่ประชุม** รับทราบ

นางสาวเพ็ญนภา เสรีลักขณา บันทึกรายงานการประชุม
๒๕ มิถุนายน ๒๕๖๗