ระบบเฝ้าระวัง ป้องกัน ควบคุมโรคติดเชื้อโคโรน่า สายพันธุ์ 2012 สำหรับโรงพยาบาลชุมชน จังหวัดน่าน#

(ฉบับวันที่ 23 มิถุนายน 2558)

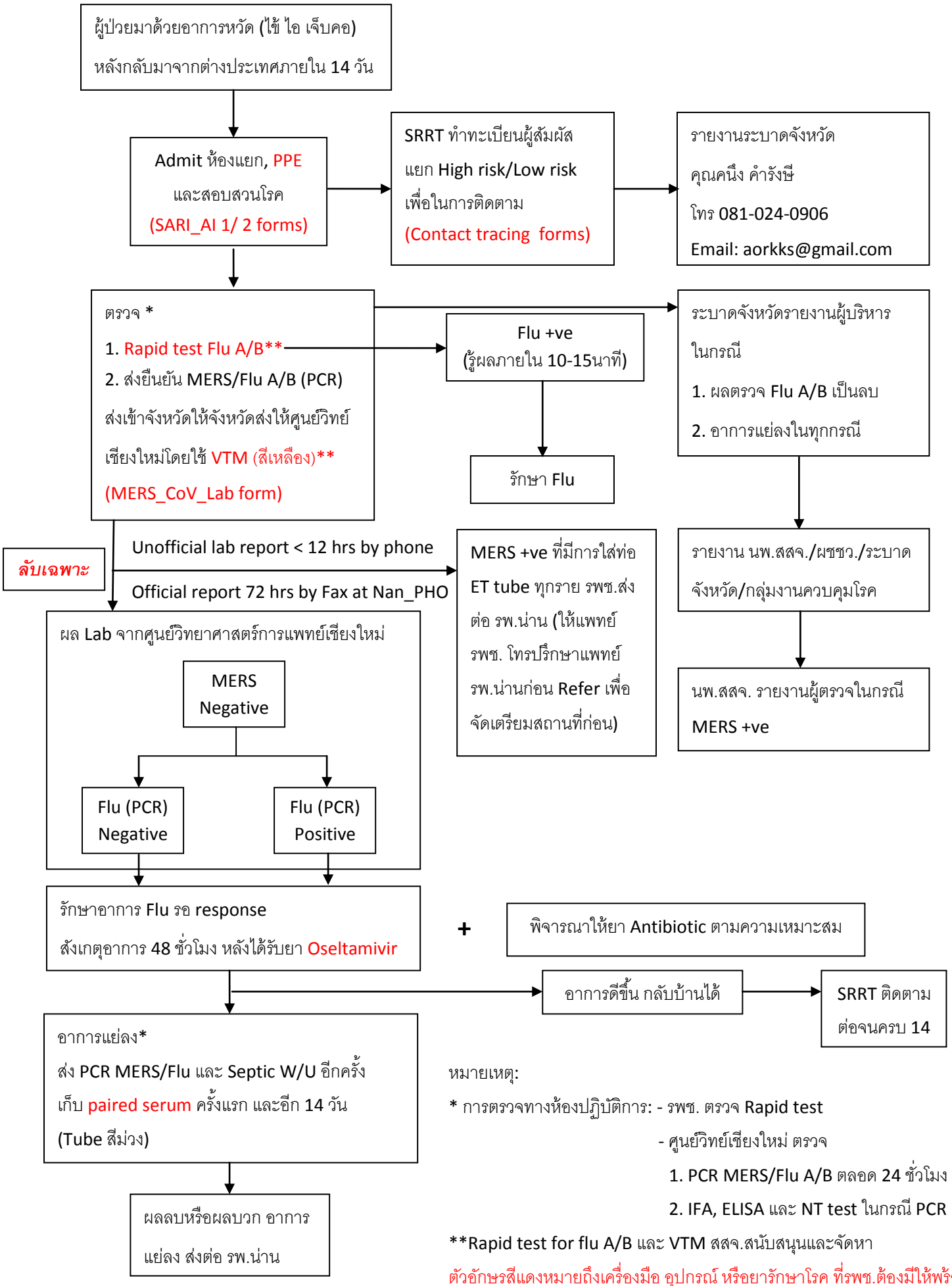

หมายเหตุ:

* การตรวจทางห้องปฏิบัติการ: - รพช. ตรวจ Rapid test

- ศูนย์วิทย์เชียงใหม่ ตรวจ
  1. PCR MERS/Flu A/B ตลอด 24 ชั่วโมง
  2. IFA, ELISA และ NT test ในกรณี PCR Neg

**Rapid test for flu A/B และ VTM สสจ.สนับสนุนและจัดหา

ตัวอักษรสีแดงหมายถึงเครื่องมือ อุปกรณ์ หรือยารักษาโรค ที่รพช.ต้องมีให้พร้อม

ดัดแปลงมาจากจังหวัดนครราชสีมา